



PREFEITURA MUNICIPAL DE SANTALUZ

PC CORONEL JOSE LEITAO - CENTRO

CNPJ: 13.807.870/0001-19 - CEP: 48.880-000 - SANTALUZ - BA

NOTA DE LIQUIDAÇÃO

PROCESSO ADM: 225-2022

EMPENHO: 819 / 2024 Nº SUB-EMPENHO: 2188 Data do Sub-Empenho: 22/08/2024 TIPO DO EMPENHO: Estimativo

FORNECEDOR

Nome: 5535 - ARK ENGENHARIA EIRELI Tipo Pessoa: Jurídica
 Endereço: RUA 02 DE JULHO, 133 Complemento: SALA 04
 Bairro: CENTRO Cidade: SERRINHA Estado: BA
 CNPJ: 13.749.776/0001-50 Insc. Estadual: CPF: RG:
 Conta Corrente: 240487-7 Agência: 3017 Banco: 756 - BANCO COOPERATIVO DO BRASIL S.A. - BANCOOB
 Tipo PIX: Nº PIX:

DOTAÇÃO ORÇAMENTARIA

Reduzido: 1007.4451.1500 - ORÇAMENTÁRIO E SUPLEMENTAR Data do Empenho: 22/08/2024

Unidade: 1201 - SECRETARIA MUNICIPAL DE INFRAESTRUTURA
 Função: 15 - Urbanismo
 Sub-Função: 451 - Infra-estrutura Urbana
 Programa: 008 - INFRAESTRUTURA E DESENVOLVIMENTO ECONÔMICO SUSTENTÁVEL
 Ação: 1.007 - Investimentos em Obras Estruturantes
 Elemento: 4.4.90.51.00 - Obras e Instalações
 Fonte: 1500 - Recursos não Vinculados de Impostos
 Sub-Elemento: 4.4.90.51.01 - OBRAS E INSTALACOES (MAO DE OBRA)

| | | | | |
|---|---------------------|----------------|------------------|-------------|
| Modalidade: Tomada para registro de preço | Nº Lic.: 008-2022TP | Saldo Anterior | Valor do Empenho | Saldo Atual |
| Convênio: | Contrato: 107-2023 | 64.595,67 | 63.107,13 | 1.488,54 |
| Patrimônio: - | | | | |

HISTÓRICO

REFERENTE A CONTRATAÇÃO DE EMPRESA DE ENGENHARIA PARA EXECUÇÃO DE OBRA DE CONSTRUÇÃO DE BASES ELEVATÓRIAS DE CONCRETO ARMADO E ALVENARIA PARA CAIXA D'ÁGUA - ARACI NORTE, NO MUNICÍPIO DE SANTALUZ-BA TOMADA DE PREÇO Nº 008-2022TP, CONTRATO Nº 107-2023. OBRA Nº 076/2023. BOLETIM DE MEDIÇÃO Nº 01, PERÍODO DE MEDIÇÃO DE 01/07/2024 À 31/07/2024. NFS-e 229.

| Movimentação Empenho | | |
|----------------------|-------------|-------------|
| Saldo Anterior | Sub-Empenho | Saldo Atual |
| 63.107,13 | 63.107,13 | 0,00 |

Data do Empenho: 22/08/2024 Data da Liquidação: 22/08/2024

RETENÇÕES

| Código | Descrição | Valor |
|---|--|-----------|
| 2.1.8.8.1.01.02.00.00.002 | CONTRIBUIÇÃO AO RGPS - Fonte 1500 INSS | 1.325,25 |
| 2.1.8.8.1.01.04.00.00.002 | IRRF - Fonte 1500 | 757,29 |
| 2.1.8.8.1.01.08.00.00.002 | ISS - Fonte 1500 | 1.893,21 |
| ## Cinquenta e nove mil e cento e trinta e um reais e trinta e oito centavos ## | | |
| Valor Retido | | 3.975,75 |
| Valor Líquido | | 59.131,38 |

DOCUMENTOS COMPROBATÓRIOS

| NOTA FISCAL | Data Emissão | Número | Série | Sub-Série | Data Validade | Valor R\$ |
|---------------|--------------|--------|-------|-----------|---------------|-----------|
| | 15/08/2024 | 229 | U | | | 63.107,13 |
| Quantidade: 1 | Total: | | | | | 63.107,13 |

DESDOBRAMENTOS (PCASP)

| Código | Descrição | Valor R\$ |
|-----------|-------------------------------|-----------|
| 123210601 | LIQUIDAÇÃO OBRAS EM ANDAMENTO | 63.107,13 |

| | |
|---|---|
| Declaro que os materiais foram recebidos e/ou serviços prestados em 22/08/2024. ARISMÁRIO BARBOSA JUNIOR Prefeito Municipal Matrícula: 6422 | Declaro que a despesa relativa a nota de empenho supra está liquidada em 22/08/2024, podendo efetuar o pagamento. NAIARA DA CUNHA CARMO Contador(a) Matrícula: 6408 |
|---|---|

*Documentação Conferida
 27/08/2024
 Sorqueline Trabeiro da Silva
 Controladora Interna
 Portaria 281/2024*

SIATC -



PREFEITURA MUNICIPAL DE SANTALUZ

Av. Getúlio Vargas - Centro Administrativo Cep: 48.880-000 - Santaluz-BA.
Telefone: 75 3265-2843 www.santaluz.ba.gov.br



SANTALUZ/BA, 15/08/2024

A EMPRESA:

ARK ENGENHARIA EIRELI, SOB O CNPJ Nº 13.749.776/0001-50

ENDEREÇO:

RUA 02 DE JULHO, 133, CENTRO, CEP 48700-000, SERRINHA/BA

| ORIENTAÇÕES PARA EMPENHO |
|---|
| FONTE DE PAGAMENTO: SECRETÁRIA DE INFRAESTRUTURA |
| AÇÃO: RECURSO PRÓPRIO |
| HISTÓRICO: Construção de Bases Elevatórias de Concreto Armado e Alvenaria para Caixa D'Água – Araci Norte, no município de Santaluz/BA. Processo Licitatório: Tomada de Preço 008/2022 Contrato: 107/2023 Processo administrativo: 225/2022 Nº da obra: 076/2023 Nº da Nota Fiscal (Matrícula): 229 VALOR DA NOTA: R\$ 63.107,13 PERÍODO DA MEDIÇÃO: 01/07/2024 A 31/07/2024 DOCUMENTOS EM ANEXO. RELATÓRIO FOTOGRAFICO, CERTIDÕES, NOTA FISCAL, BM, RDO, RELATÓRIO DA GFIP, DCTFWEB. CONTA: AGÊNCIA 3017 C/C: 240487-7 BANCO SICOOB Recurso – PRÓPRIO |

Atenciosamente,

Evaldo Almeida Moraes
Engenheiro Civil
RNP 051417303-3

Fiscal de Obra





PREFEITURA MUNICIPAL DE SERRINHA
SECRETARIA DA FAZENDA E PLANEJAMENTO
NOTA FISCAL ELETRÔNICA DE SERVIÇO - NFS-e

Número da
NFS-e
229



| | | | | | |
|------------------------|---------------------|--------------------------|-----------|-----------------------|---------------|
| Data e Hora da Emissão | 15/08/2024 15:08:25 | Competência | 15/8/2024 | Código de Verificação | WV70WZCPK |
| Número do RPS | | No. da NFS-e substituída | | Local da Prestação | SANTALUZ - BA |

Prestador de Serviço

| | | | | | |
|-------------------|--|---------------------|---------------|-----------|---------------------------------|
| Razão Social/Nome | ARK ENGENHARIA EIRELI | | | | |
| Nome Fantasia | ARK ENGENHARIA | | | | |
| CNPJ/CPF | 13.749.776/0001-50 | Inscrição Municipal | 5647 | Município | SERRINHA - BA |
| Endereço e CEP | R 02 DE JULHO ,133 - CENTRO CEP: 48700-000 | | | | |
| Complemento | :SALA 4 | Telefone | (75)9306-3856 | e-mail | arkengenhariaeireli@hotmail.com |

Tomador de Serviço

| | | | | | |
|-------------------|---|---------------------|--|-----------|---------------|
| Razão Social/Nome | PREFEITURA MUNICIPAL DE SANTALUZ | | | | |
| CNPJ/CPF | 13.807.870/0001-19 | Inscrição Municipal | | Município | SANTALUZ - BA |
| Endereço e CEP | Av. Getúlio Vargas ,S/N - Santaluz CEP: 48880-000 | | | | |
| Complemento | | Telefone | | e-mail | |

Discriminação do Serviço

BOLETIM N° 01 - CONSTRUÇÃO DE BASES ELEVATÓRIAS DE CONCRETO ARMADO E ALVENARIA PARA CAIXA D'ÁGUA - ARACI NORTE, NO MUNICÍPIO DE SANTALUZ - BAHIA. N° DO CONTRATO: 107/2023 | N° DA OBRA: 076/2023.

PERÍODO DE MEDIÇÃO: 01/07/2024 a 31/07/2024

MÃO DE OBRA 50%: R\$ 31.553,56

MATERIAL 50%: R\$ 31.553,57

DADOS BANCARIOS:
BANCO SICCOB - 756
AGENCIA: 3017
CONTA CORRENTE: 240487-7

DECLARO PARA OS DEVIDOS FISCALIS:
 O(s) Serviço(s) foi(ram) prestado(s)
 O(s) Material(is) foi(ram) recebido(s)
 A(s) Obra(s) foi(ram) efetuada(s)

15.08.24

Assinatura

Evalda Almeida Moraes
Engenheiro Civil
RNP 051417303-3

Código do Serviço / Atividade

7.02 / 4399103 - obras de alvenaria

Detalhamento Específico da Construção Civil

| | | | |
|----------------|--------|------------|--------|
| Código da Obra | 791374 | Código ART | 791374 |
|----------------|--------|------------|--------|

Tributos Federais

| | | | | |
|-----------|--------------|----------|------------|------------|
| PIS (R\$) | COFINS (R\$) | IR (R\$) | INSS (R\$) | CSLL (R\$) |
|-----------|--------------|----------|------------|------------|

| Detalhamento de Valores - Prestador do Serviço | | Outras Informações | | Cálculo do ISSQN devido no Município | |
|--|-----------|--------------------------------|--------------------------------|--------------------------------------|--|
| Valor do Serviço R\$ | 63.107,13 | Natureza Operação | Valor do Serviço R\$ | 63.107,13 | |
| (-) Desconto Incondicionado | 0,00 | 2-Tributação fora do município | (-) Deduções Permitidas em Lei | 31.553,56 | |
| (-) Desconto Condicionado | 0,00 | Regime Especial Tributação | (-) Desconto Incondicionado | 0,00 | |
| (-) Retenções Federais | 0,00 | 0-Nenhum | Base de Cálculo | 31.553,57 | |
| (-) Outras Retenções | 0,00 | Opção Simples Nacional | (x) Alíquota % | 2,50 | |
| (-) ISSQN Retido | 788,84 | 2 - Não | ISSQN a Reter | (X) Sim () Não | |
| (=) Valor Líquido R\$ | 62.318,29 | Incentivador Cultural | (=) Valor do ISSQN | 788,84 | |
| | | 2-Não | | | |

Avisos

1- Uma via desta Nota Fiscal será enviada através do e-mail fornecido pelo Tomador do Serviço.
2- A autenticidade desta Nota Fiscal poderá ser verificada no site, <http://SERRINHA.ginfes.com.br> com a utilização do Código de Verificação





PREFEITURA MUNICIPAL DE SANTA LUZ
PRAÇA DO TANQUE GRANDE
13.807.870/0001-19

DOCUMENTO DE ARRECAÇÃO MUNICIPAL - DAM

ISSQN Terceiros

| | | | | | | |
|---|---------------------------|---|--------------------------------------|---------------------------------------|----------------|-----------|
| Nº DAM: 398167 | | CONTRIBUINTE 34223 - ARK ENGENHARIA LTDA | | | INSCRIÇÃO: | |
| TIPO / NOME LOGRADOURO REGINALDO RIBEIRO | | | | | NÚMERO: 808 | |
| COMPLEMENTO: ***** | | BAIRRO: GINASIO | | MUNICÍPIO: SERRINHA | | UF: BA |
| DOCUMENTOS | | | | | | |
| C.N.P.J. / CPF: 13.749.776/0001-50 | | | R.G.: | | ORGÃO | |
| TOMADOR | | | | | | |
| CONTRIBUINTE TOMADOR: PREFEITURA MUCIPAL DE SANTALUZ | | | | C.N.P.J. / CPF: 13.807.870/0001-19 | | |
| COMPOSIÇÃO DO TRIBUTO | | | | | | |
| Base Cálculo: 37.864,27 | Alíquota (%): 5,000 | Valor R\$: 1.893,21 | Taxa Expediente R\$: | Valor Total R\$: 1.893,21 | | |
| DADOS PARA PAGAMENTO | | | | | | |
| DATA LANÇAMENTO: 22/08/2024 | MÊS REFERÊNCIA: Agosto | EXERCÍCIO 2024 | DATA EMISSÃO: 22/08/2024 09:41:58 | DATA DE VENCIMENTO: 30/09/2024 | | |
| INSTRUÇÕES: 1- PAGÁVEL NAS AGENCIAS E CASH ELETRÔNICO DA CAIXA ECONÔMICA E BANCO DO BRASIL. 2- RECEBER ATÉ A DATA DE VENCIMENTO 3- NF-e Nº 229 - DATA DE EMISSÃO: 15-08-2024 | | | (=) VALOR DEVIDO - R\$ | 1.893,21 | | |
| | | | (-) VALOR DO DESCONTO - R\$ | | | |
| | | | (+) CORREÇÃO MONETÁRIA - R\$ | | | |
| | | | (+) MULTA DE MORA - R\$ | | | |
| | | | (+) JUROS DE MORA - R\$ | | | |
| | | | (=) VALOR A PAGAR - R\$ | 1.893,21 | | |



Operador: Daniele Nicodemos Da Silva



8178000018 . 1 93213906202 . 4 40930010500 . 7 00039816712 . 2

AUTENTICAÇÃO MECÂNICA

VIA CONTRIBUINTE

DESTAQUE AQUI

VÁLIDO SOMENTE SE AUTENTICADO MECANICAMENTE POR BANCO AUTORIZADO



8178000018 . 1 93213906202 . 4 40930010500 . 7 00039816712 . 2

ATENÇÃO: NÃO AMASSE, NÃO DOBRE, NÃO PERFURE



PREFEITURA MUNICIPAL DE SANTA LUZ
13.807.870/0001-19
PRAÇA DO TANQUE GRANDE

DOCUMENTO DE ARRECAÇÃO MUNICIPAL - DAM

ISSQN Terceiros



| | | | | |
|---------------------------|-------------------|-------------------|-----------------------------|--------------------------------|
| MÊS REFERÊNCIA: Agosto | Nº DAM: 398167 | EXERCÍCIO 2024 | DATA 22/08/2024 09:41:58 | DATA VENCIMENTO: 30/09/2024 |
| INSCRIÇÃO | | | (=) VALOR DEVIDO - R\$ | 1.893,21 |
| ARK ENGENHARIA LTDA | | | (=) VALOR A PAGAR - R\$ | 1.893,21 |





I.R.R.F

| | | | |
|--|---|----------------------------|--------------------------------------|
| Nº DAM: 398166 | CONTRIBUINTE 34223 - ARK ENGENHARIA LTDA | INSCRIÇÃO: 34223 | |
| TIPO / NOME LOGRADOURO RUA REGINALDO RIBEIRO | | | NÚMERO: 808 |
| COMPLEMENTO ***** | BAIRRO: GINASIO | MUNICÍPIO: SERRINHA | UF: BA |
| DOCUMENTOS | | | |
| C.P.F.: | R.G.: | ORGÃO | C.N.P.J.: 13.749.776/0001-50 |
| DESCRIÇÃO DA ATIVIDADE | | | |
| CÓDIGO ATIV.: 433 | ESPECIFICAÇÃO: I.R.R.F | | |
| COMPOSIÇÃO DO TRIBUTO | | | |
| Base Cálculo 757,29 | Quantidade/Alíquota (%) 1,000 | Valor UFPM 1,000 | Valor R\$ 757,29 |
| Taxa Expediente R\$: | | Valor Total R\$: 757,29 | |
| DADOS PARA PAGAMENTO | | | |
| DATA LANÇAMENTO: 22/08/2024 | PARCELA 1/1 | EXERCÍCIO 2024 | DATA EMISSÃO: 22/08/2024 09:39:56 |
| | | | DATA DE VENCIMENTO: 30/09/2024 |
| Composição do Imposto/Lançamentos | | | (=) VALOR DEVIDO - R\$ 757,29 |
| Valor do Tributo: 757,29 | Vlr. Devido sem Desconto (VD): 757,29 | | |
| Taxa de Expediente: 0,00 | Vlr. do Desconto: 0,00 | | |
| Valor de Base Cálculo: 757,29 | Vlr. Devido com Desconto: 757,29 | | (-) VALOR DO DESCONTO - R\$ |
| INSTRUÇÕES: 1) Pagável na agências da Caixa Econômica Federal e Banco do Brasil; 2) Multa de 02% após o vencimento sobre o valor devido; 3) Juros de mora de 0,33% ao dia após o vencimento. 4) NF-e Nº 229 - Data de emissão: 15/08/2024. | | | (+) CORREÇÃO MONETÁRIA - R\$ |
| | | | (+) MULTA DE MORA - R\$ |
| | | | (+) JUROS DE MORA - R\$ |
| | | | (=) VALOR A PAGAR - R\$ 757,29 |



Operador: Daniele Nicodemus Da Silva



8173000007 . 9 57293906202 . 0 40930010100 . 6 00039816607 . 4

AUTENTICAÇÃO MECÂNICA

VIA CONTRIBUINTE

DESTAQUE AQUI

VÁLIDO SOMENTE SE AUTENTICADO MECANICAMENTE POR BANCO AUTORIZADO



8173000007 . 9 57293906202 . 0 40930010100 . 6 00039816607 . 4

ATENÇÃO: NÃO AMASSE, NÃO DOBRE, NÃO PERFURE



I.R.R.F

| | | | | |
|---------------------|-------------------|--------------------|--------------------------------------|--------------------------------|
| PARCELA: 1/1 | Nº DAM: 398166 | EXERCÍCIO: 2024 | DATA EMISSÃO: 22/08/2024 09:39:56 | DATA VENCIMENTO: 30/09/2024 |
| INSCRIÇÃO: 34223 | | | (=) VALOR DEVIDO - R\$ 757,29 | |
| ARK ENGENHARIA LTDA | | | (=) VALOR A PAGAR - R\$ 757,29 | |



PREFEITURA MUNICIPAL DE SANTALUZ

Av. Getúlio Vargas - Centro Administrativo Cep: 48.880-000 - Santaluz-BA.
 Telefone: 75 3265-2843 www.santaluz.ba.gov.br



**CONSTRUÇÃO DE BASES ELEVATÓRIAS DE CONCRETO ARMADO E ALVENARIA
 PARA CAIXA D'ÁGUA - ARACI NORTE**

TOMADA DE PREÇOS Nº 008/2022
 Nº DO CONTRATO: 107/2023
 Nº DA OBRA: 076/2023
 PROCESSO ADMINISTRATIVO: 225/2022

PERÍODO DE MEDIÇÃO: 01/07/2024 a 31/07/2024

OBJETO: CONSTRUÇÃO DE BASES ELEVATÓRIAS DE CONCRETO ARMADO E ALVENARIA PARA
 CAIXA D'ÁGUA - ARACI NORTE, NO MUNICÍPIO DE SANTALUZ - BAHIA

EMPRESA: ARK ENGENHARIA EIRELI
 CNPJ: 13.749.776/0001-50
 MEDIÇÃO 01: R\$ 63.107,13

| ITEM | CÓDIGO | BANCO | DESCRIÇÃO | UND | QUANT. | CONTRATADO | | | MEDIÇÃO 01 | | ACUMULADO | | SALDO | % |
|------------|--------|--------|---|----------------|--------|-------------|---------------------|---------------|--------------|--------------|---------------|--------------|--------------|------|
| | | | | | | VALOR UNIT. | VALOR UNIT. COM BDI | TOTAL | QUANT. | PREÇO TOTAL | QUANT. | PREÇO TOTAL | | |
| 1 | | | RESERVATÓRIO ELEVATÓRIO DE DISTRIBUIÇÃO - FUSTE EM CONCRETO ARMADO | | | | | R\$ 29.375,73 | R\$ 2.479,14 | R\$ 2.479,14 | R\$ 26.896,59 | | | |
| 1.1 | | | SERVIÇOS PRELIMINARES | | | | | R\$ 2.949,88 | R\$ 2.479,14 | R\$ 2.479,14 | R\$ 470,54 | | | |
| 1.1.1 | 51 | ORSE | Placa de obra em chapa aço galvanizado, instalada - Rev 02_01/2022 | m ² | 6 | R\$ 336,26 | R\$ 413,19 | R\$ 2.479,14 | 6,00 | R\$ 2.479,14 | 6,00 | R\$ 2.479,14 | R\$ - | 0% |
| 1.1.2 | 99059 | SINAPI | LOCAÇÃO CONVENCIONAL DE OBRA, UTILIZANDO GABARITO DE TÁBUAS CORRIDAS PONTALETADAS A CADA 2,00M - 2 UTILIZAÇÕES. AF_10/2018 | M | 7 | R\$ 54,71 | R\$ 67,22 | R\$ 470,54 | | R\$ - | 0,00 | R\$ - | R\$ 470,54 | 100% |
| 1.2 | | | MOVIMENTO DE TERRA | | | | | R\$ 307,38 | R\$ - | R\$ - | R\$ 307,38 | | | |
| 1.2.1 | 96523 | SINAPI | ESCAVAÇÃO MANUAL PARA BLOCO DE COROAMENTO OU SAPATA (INCLUINDO ESCAVAÇÃO PARA COLOCAÇÃO DE FÓRMAS). AF_06/2017 | m ³ | 2,88 | R\$ 86,86 | R\$ 106,73 | R\$ 307,38 | | R\$ - | 0,00 | R\$ - | R\$ 307,38 | 100% |
| 1.3 | | | FUNDAÇÃO | | | | | R\$ 2.784,89 | R\$ - | R\$ - | R\$ 2.784,89 | | | |
| 1.3.1 | 96532 | SINAPI | FABRICAÇÃO, MONTAGEM E DESMONTAGEM DE FÓRMA PARA SAPATA, EM MADEIRA SERRADA, E=25 MM, 2 UTILIZAÇÕES. AF_06/2017 | m ² | 4,9 | R\$ 211,05 | R\$ 259,33 | R\$ 1.270,71 | | R\$ - | 0,00 | R\$ - | R\$ 1.270,71 | 100% |
| 1.3.2 | 96544 | SINAPI | ARMAÇÃO DE BLOCO, VIGA BALDRAME OU SAPATA UTILIZANDO AÇO CA-50 DE 6,3 MM - MONTAGEM. AF_06/2017 | KG | 23,72 | R\$ 16,09 | R\$ 19,77 | R\$ 468,94 | | R\$ - | 0,00 | R\$ - | R\$ 468,94 | 100% |
| 1.3.3 | 94964 | SINAPI | CONCRETO FCK = 20MPA, TRAÇO 1:2,7:3 (EM MASSA SECA DE CIMENTO/ AREIA MÉDIA/ BRITA 1) - PREPARO MECÂNICO COM BETONEIRA 400 L. AF_05/2021 | m ³ | 1,44 | R\$ 401,76 | R\$ 493,68 | R\$ 710,89 | | R\$ - | 0,00 | R\$ - | R\$ 710,89 | 100% |
| 1.3.4 | 98557 | SINAPI | IMPERMEABILIZAÇÃO DE SUPERFÍCIE COM EMULSÃO ASFÁLTICA, 2 DEMÃOS AF_06/2018 | m ² | 4,9 | R\$ 35,93 | R\$ 44,15 | R\$ 216,33 | | R\$ - | 0,00 | R\$ - | R\$ 216,33 | 100% |
| 1.3.5 | 96617 | SINAPI | LASTRO DE CONCRETO MAGRO, APLICADO EM BLOCOS DE COROAMENTO OU SAPATAS, ESPESSURA DE 3 CM. AF_08/2017 | m ² | 5,76 | R\$ 16,68 | R\$ 20,49 | R\$ 118,02 | | R\$ - | 0,00 | R\$ - | R\$ 118,02 | 100% |
| 1.4 | | | SUPERESTRUTURA | | | | | R\$ 20.340,38 | R\$ - | R\$ - | R\$ 20.340,38 | | | |
| 1.4.1 | 92763 | SINAPI | ARMAÇÃO DE PILAR OU VIGA DE UMA ESTRUTURA CONVENCIONAL DE CONCRETO ARMADO EM UM EDIFÍCIO DE MÚLTIPLOS PAVIMENTOS UTILIZANDO AÇO CA-50 DE 12,5 MM - MONTAGEM. AF_12/2015 | KG | 168,94 | R\$ 9,93 | R\$ 12,20 | R\$ 2.061,06 | | R\$ - | 0,00 | R\$ - | R\$ 2.061,06 | 100% |
| 1.4.2 | 92760 | SINAPI | ARMAÇÃO DE PILAR OU VIGA DE UMA ESTRUTURA CONVENCIONAL DE CONCRETO ARMADO EM UM EDIFÍCIO DE MÚLTIPLOS PAVIMENTOS UTILIZANDO AÇO CA-50 DE 6,3 MM - MONTAGEM. AF_12/2015 | KG | 121,4 | R\$ 14,01 | R\$ 17,21 | R\$ 2.089,29 | | R\$ - | 0,00 | R\$ - | R\$ 2.089,29 | 100% |
| 1.4.3 | 92759 | SINAPI | ARMAÇÃO DE PILAR OU VIGA DE UMA ESTRUTURA CONVENCIONAL DE CONCRETO ARMADO EM UM EDIFÍCIO DE MÚLTIPLOS PAVIMENTOS UTILIZANDO AÇO CA-60 DE 5,0 MM - MONTAGEM. AF_12/2015 | KG | 62,61 | R\$ 14,90 | R\$ 18,30 | R\$ 1.145,76 | | R\$ - | 0,00 | R\$ - | R\$ 1.145,76 | 100% |

Wendell Soares, Eng
 013.749.776/0001-50
 ARK ENGENHARIA EIRELI
 RUA: ...
 ...



Evaldo Almeida Moraes
 Engenheiro Civil
 RNP 051417303-3



PREFEITURA MUNICIPAL DE SANTALUZ

Av. Getúlio Vargas - Centro Administrativo Cep: 48.880-000 - Santaluz-BA
Telefone: 75 3285-2843 www.santaluz.ba.gov.br

| ITEM | CÓDIGO | BANCO | DESCRIÇÃO | UND | CONTRATADO | | | | MEDIÇÃO 01 | | | ACUMULADO | | SALDO | % |
|--------|--------|--------|--|-----|------------|-------------|----------------------|---------------|------------|-------------|--------|----------------------|----------------------|-------|---|
| | | | | | QUANT. | VALOR UNIT. | VALOR UNIT. COM BDI | TOTAL | QUANT. | PREÇO TOTAL | QUANT. | PREÇO TOTAL | | | |
| 1.4.4 | 92263 | SINAPI | FABRICAÇÃO DE FORMA PARA PILARES E ESTRUTURAS SIMILARES, EM CHAPA DE MADEIRA COMPENSADA RESINADA, E = 17 MM. AF. 09/2020 | m² | 30,6 | R\$ 149,83 | R\$ 184,11 | R\$ 5.633,76 | | R\$ - | 0,00 | R\$ - | R\$ 5.633,76 | 100% | |
| 1.4.5 | 92722 | SINAPI | EDIFICAÇÃO COM SEÇÃO MÉDIA DE PILARES MAIOR QUE 0,25 M² - CONCRETAGEM DE PILARES, FCK = 25 MPa, COM USO DE BOMBA EM LANCAMENTO, ADENSAMENTO E AGABAMENTO. AF. 12/2015 | m³ | 1,44 | R\$ 456,52 | R\$ 560,97 | R\$ 807,79 | | R\$ - | 0,00 | R\$ - | R\$ 807,79 | 100% | |
| 1.4.6 | 92265 | SINAPI | FABRICAÇÃO DE FORMA PARA VIGAS, EM CHAPA DE MADEIRA COMPENSADA RESINADA, E = 17 MM. AF. 09/2020 | m² | 27,15 | R\$ 109,32 | R\$ 134,33 | R\$ 3.647,05 | | R\$ - | 0,00 | R\$ - | R\$ 3.647,05 | 100% | |
| 1.4.7 | 92762 | SINAPI | ARMAÇÃO DE PILAR OU VIGA DE UMA ESTRUTURA CONVENCIONAL DE CONCRETO ARMADO EM UM EDIFÍCIO DE MÚLTIPLOS PAVIMENTOS UTILIZANDO AÇO CA-50 DE 10,0 MM - MONTAGEM. AF. 12/2015 | KG | 132 | R\$ 11,78 | R\$ 14,47 | R\$ 1.910,04 | | R\$ - | 0,00 | R\$ - | R\$ 1.910,04 | 100% | |
| 1.4.8 | 94871 | SINAPI | CONCRETO FCK = 25MPa, TRAÇO 1:2,3:2,7 (EM MASSA SECA DE CIMENTO/AREIA MÉDIA/BRITA 1) - PREPARO MECÂNICO COM BETONEIRA 600 L. AF. 05/2021 | m³ | 1,89 | R\$ 410,47 | R\$ 504,38 | R\$ 953,27 | | R\$ - | 0,00 | R\$ - | R\$ 953,27 | 100% | |
| 1.4.9 | 92267 | SINAPI | FABRICAÇÃO DE FORMA PARA LAJES, EM CHAPA DE MADEIRA COMPENSADA RESINADA, E = 17 MM. AF. 09/2020 | m² | 14,12 | R\$ 47,42 | R\$ 58,26 | R\$ 822,63 | | R\$ - | 0,00 | R\$ - | R\$ 822,63 | 100% | |
| 1.4.10 | 94870 | SINAPI | CONCRETO FCK = 20MPa, TRAÇO 1:2,7:3 (EM MASSA SECA DE CIMENTO/AREIA MÉDIA/BRITA 1) - PREPARO MECÂNICO COM BETONEIRA 600 L. AF. 05/2021 | m³ | 1,51 | R\$ 388,59 | R\$ 477,49 | R\$ 721,00 | | R\$ - | 0,00 | R\$ - | R\$ 721,00 | 100% | |
| 1.4.11 | 6879 | ORSE | Escada Marinho em aço CA-50 d=16mm (5/8"), exceto pintura - Rev 01 | m | 7 | R\$ 63,80 | R\$ 78,39 | R\$ 548,73 | | R\$ - | 0,00 | R\$ - | R\$ 548,73 | 100% | |
| 1.5 | | | SEGURANÇA | | | | R\$ 2.987,12 | | | | | R\$ - | R\$ 2.987,12 | | |
| 1.5.1 | 10191 | SINAPI | CERCA COM MOURÕES DE CONCRETO, RETO, H=3,00 M, ESPAÇAMENTO DE 2,5 M, CRAVADOS 0,5 M, COM 4 FIOS DE ARAME MISTO - FORNECIMENTO E INSTALAÇÃO. AF. 05/2020 | M | 26 | R\$ 51,37 | R\$ 63,12 | R\$ 1.641,12 | | R\$ - | 0,00 | R\$ - | R\$ 1.641,12 | 100% | |
| 1.5.2 | 8900 | ORSE | Portão de ferro com uma roleta, com barra quadrada de 1/2" na vertical, uma barra de quadrada de 1/2" na horizontal e quadro com barra de ferro de 1/2", inclusive dobradiças, ferrolhos e chumbadores com parafusos | m2 | 2,1 | R\$ 513,86 | R\$ 631,43 | R\$ 1.326,00 | | R\$ - | 0,00 | R\$ - | R\$ 1.326,00 | 100% | |
| 1.6 | | | SERVIÇOS FINAIS | | | | R\$ 26,28 | | | | | R\$ - | R\$ 26,28 | | |
| 1.6.1 | 2450 | ORSE | Limpeza geral | m² | 9 | R\$ 2,38 | R\$ 2,92 | R\$ 26,28 | | R\$ - | 0,00 | R\$ - | R\$ 26,28 | 100% | |
| 2 | | | RESERVATÓRIO APOIADO DE DISTRIBUIÇÃO - BASE EM ALVENARIA | | | | R\$ 42.419,46 | | | | | R\$ 25.873,79 | R\$ 16.745,67 | | |
| 2.1 | | | SERVIÇOS PRELIMINARES | | | | R\$ 2.258,59 | | | | | R\$ 2.258,59 | R\$ - | | |
| 2.1.1 | 99059 | SINAPI | LOCACAO CONVENCIONAL DE OBRA, UTILIZANDO GABARITO DE TÁBUAS CORRIDAS PONTALETADAS A CADA 2,00M - 2 UTILIZAÇÕES. AF. 10/2018 | M | 33,6 | R\$ 54,71 | R\$ 67,22 | R\$ 2.258,59 | | R\$ - | 33,60 | R\$ 2.258,59 | R\$ - | 0% | |
| 2.2 | | | MOVIMENTO DE TERRA | | | | R\$ 1.075,83 | | | | | R\$ 1.075,83 | R\$ - | | |
| 2.2.1 | 96523 | SINAPI | ESCAVAÇÃO MANUAL PARA BLOCO DE COROAMENTO OU SAPATA (INCLUINDO ESCAVAÇÃO PARA COLOCAÇÃO DE FORMAS). AF. 06/2017 | m³ | 10,08 | R\$ 86,86 | R\$ 106,73 | R\$ 1.075,83 | | R\$ - | 10,08 | R\$ 1.075,83 | R\$ - | 0% | |
| 2.3 | | | FUNDAÇÃO | | | | R\$ 22.339,37 | | | | | R\$ 22.339,37 | R\$ - | | |
| 2.3.1 | 96532 | SINAPI | FABRICAÇÃO, MONTAGEM E DESMONTAGEM DE FORMA PARA SAPATA, EM MADEIRA SERRADA, E=25 MM, 2 UTILIZAÇÕES. AF. 06/2017 | m² | 47,82 | R\$ 211,05 | R\$ 259,33 | R\$ 12.401,16 | | R\$ - | 47,82 | R\$ 12.401,16 | R\$ - | 0% | |
| 2.3.2 | 96544 | SINAPI | ARMAÇÃO DE BLOCO, VIGA BALDRAME OU SAPATA UTILIZANDO AÇO CA-50 DE 6,3 MM - MONTAGEM. AF. 06/2017 | KG | 126,78 | R\$ 16,09 | R\$ 19,77 | R\$ 2.506,44 | | R\$ - | 126,78 | R\$ 2.506,44 | R\$ - | 0% | |
| 2.3.3 | 94964 | SINAPI | CONCRETO FCK = 20MPa, TRAÇO 1:2,7:3 (EM MASSA SECA DE CIMENTO/AREIA MÉDIA/BRITA 1) - PREPARO MECÂNICO COM BETONEIRA 400 L. AF. 05/2021 | m³ | 10,08 | R\$ 401,76 | R\$ 493,68 | R\$ 4.976,29 | | R\$ - | 10,08 | R\$ 4.976,29 | R\$ - | 0% | |
| 2.3.4 | 98557 | SINAPI | IMPERMEABILIZAÇÃO DE SUPERFÍCIE COM EMULSAO ASFALTICA, 2 DEMÃOS AF. 06/2018 | m² | 47,82 | R\$ 35,93 | R\$ 44,15 | R\$ 2.111,25 | | R\$ - | 47,82 | R\$ 2.111,25 | R\$ - | 0% | |



Aluísio Sérgio
11/11/2021
RNP 0514119303-3

PREFEITURA MUNICIPAL DE SANTALUZ

Av. Getúlio Vargas - Centro Administrativo Cep. 48.880-000 - Santaluz-BA.
 Telefone: 75 3265-2843 www.santaluz.ba.gov.br



| ITEM | CÓDIGO | BANCO | DESCRIÇÃO | UND | QUANT. | CONTRATADO | | | MEDIÇÃO 01 | | ACUMULADO | | SALDO | % |
|------------|--------|--------|--|-----|--------|-------------|---------------------|----------------------|------------|----------------------|-----------|----------------------|---------------------|------|
| | | | | | | VALOR UNIT. | VALOR UNIT. COM BDI | TOTAL | QUANT. | PREÇO TOTAL | QUANT. | PREÇO TOTAL | | |
| 2.3.5 | 96617 | SINAPI | LASTRO DE CONCRETO MAGRO, APLICADO EM BLOCOS DE COROAMENTO OU SAPATAS, ESPESSURA DE 3 CM. AF_08/2017 | m² | 16,8 | R\$ 16,68 | R\$ 20,49 | R\$ 344,23 | 16,80 | R\$ 344,23 | 16,80 | R\$ 344,23 | R\$ - | 0% |
| 2.4 | | | SUPERESTRUTURA | | | | | R\$ 7.718,17 | | R\$ - | | R\$ - | R\$ 7.718,17 | |
| 2.4.1 | 92761 | SINAPI | ARMAÇÃO DE PILAR OU VIGA DE UMA ESTRUTURA CONVENCIONAL DE CONCRETO ARMADO EM UM EDIFÍCIO DE MÚLTIPLOS PAVIMENTOS UTILIZANDO AÇO CA-50 DE 8,0 MM - MONTAGEM. AF_12/2015 | KG | 68,85 | R\$ 13,15 | R\$ 16,15 | R\$ 1.111,92 | | R\$ - | 0,00 | R\$ - | R\$ 1.111,92 | 100% |
| 2.4.2 | 92759 | SINAPI | ARMAÇÃO DE PILAR OU VIGA DE UMA ESTRUTURA CONVENCIONAL DE CONCRETO ARMADO EM UM EDIFÍCIO DE MÚLTIPLOS PAVIMENTOS UTILIZANDO AÇO CA-60 DE 5,0 MM - MONTAGEM. AF_12/2015 | KG | 29,37 | R\$ 14,90 | R\$ 18,30 | R\$ 537,47 | | R\$ - | 0,00 | R\$ - | R\$ 537,47 | 100% |
| 2.4.3 | 92767 | SINAPI | ARMAÇÃO DE LAJE DE UMA ESTRUTURA CONVENCIONAL DE CONCRETO ARMADO EM UM EDIFÍCIO DE MÚLTIPLOS PAVIMENTOS UTILIZANDO AÇO CA-60 DE 4,2 MM - MONTAGEM. AF_12/2015 | KG | 36 | R\$ 15,07 | R\$ 18,51 | R\$ 666,36 | | R\$ - | 0,00 | R\$ - | R\$ 666,36 | 100% |
| 2.4.4 | 92263 | SINAPI | FABRICAÇÃO DE FÓRMA PARA PILARES E ESTRUTURAS SIMILARES, EM CHAPA DE MADEIRA COMPENSADA RESINADA, E = 17 MM. AF_09/2020 | m² | 3,18 | R\$ 149,83 | R\$ 184,11 | R\$ 585,46 | | R\$ - | 0,00 | R\$ - | R\$ 585,46 | 100% |
| 2.4.5 | 92265 | SINAPI | FABRICAÇÃO DE FÓRMA PARA VIGAS, EM CHAPA DE MADEIRA COMPENSADA RESINADA, E = 17 MM. AF_09/2020 | m² | 14,94 | R\$ 109,32 | R\$ 134,33 | R\$ 2.006,89 | | R\$ - | 0,00 | R\$ - | R\$ 2.006,89 | 100% |
| 2.4.6 | 92267 | SINAPI | FABRICAÇÃO DE FÓRMA PARA LAJES, EM CHAPA DE MADEIRA COMPENSADA RESINADA, E = 17 MM. AF_09/2020 | m² | 23,4 | R\$ 47,42 | R\$ 58,26 | R\$ 1.363,28 | | R\$ - | 0,00 | R\$ - | R\$ 1.363,28 | 100% |
| 2.4.7 | 94970 | SINAPI | CONCRETO FCK = 20MPA, TRAÇO 1:2,7:3 (EM MASSA SECA DE CIMENTO/ AREIA MÉDIA/ BRITA 1) - PREPARO MECÂNICO COM BETONEIRA 600 L. AF_05/2021 | m³ | 3,03 | R\$ 388,59 | R\$ 477,49 | R\$ 1.446,79 | | R\$ - | 0,00 | R\$ - | R\$ 1.446,79 | 100% |
| 2.5 | | | SEGURANÇA | | | | | R\$ 8.901,36 | | R\$ - | | R\$ - | R\$ 8.901,36 | |
| 2.5.1 | 101191 | SINAPI | CERCA COM MOUROES DE CONCRETO, RETO, H=3,00 M, ESPAÇAMENTO DE 2,5 M, CRAVADOS 0,5 M, COM 4 FIOS DE ARAME MISTO - FORNECIMENTO E INSTALAÇÃO. AF_05/2020 | M | 78 | R\$ 51,37 | R\$ 63,12 | R\$ 4.923,36 | | R\$ - | 0,00 | R\$ - | R\$ 4.923,36 | 100% |
| 2.5.2 | 8900 | ORSE | Portão de ferro de abrir com uma folha, com barra quadrada de 1/2" na vertical, uma barra de quadrada de 1/2" na horizontal e quadro com barra de ferro de 1/2", inclusive dobradiças, ferrolhos e chumbadores com parafusos | m2 | 6,3 | R\$ 513,86 | R\$ 631,43 | R\$ 3.978,00 | | R\$ - | 0,00 | R\$ - | R\$ 3.978,00 | 100% |
| 2.6 | | | SERVIÇOS FINAIS | | | | | R\$ 126,14 | | R\$ - | | R\$ - | R\$ 126,14 | |
| 2.6.1 | 2450 | ORSE | Limpeza geral | m² | 43,2 | R\$ 2,38 | R\$ 2,92 | R\$ 126,14 | | R\$ - | 0,00 | R\$ - | R\$ 126,14 | 100% |
| 3 | | | ABRIGO PARA EQUIPAMENTOS - CASA DE BOMBA unid = 2,00 | | | | | R\$ 40.972,76 | | R\$ 34.954,20 | | R\$ 34.954,20 | R\$ 6.018,56 | |
| 3.1 | | | SERVIÇOS PRELIMINARES | | | | | R\$ 1.021,74 | | R\$ 1.021,74 | | R\$ 1.021,74 | R\$ - | |
| 3.1.1 | 99059 | SINAPI | LOCAÇÃO CONVENCIONAL DE OBRA, UTILIZANDO GABARITO DE TÁBUAS CORRIDAS PONTALETADAS A CADA 2,00M - 2 UTILIZAÇÕES. AF_10/2018 | M | 15,2 | R\$ 54,71 | R\$ 67,22 | R\$ 1.021,74 | 15,20 | R\$ 1.021,74 | 15,20 | R\$ 1.021,74 | R\$ - | 0% |
| 3.2 | | | MOVIMENTO DE TERRA | | | | | R\$ 512,30 | | R\$ 512,30 | | R\$ 512,30 | R\$ - | |
| 3.2.1 | 96523 | SINAPI | ESCAVAÇÃO MANUAL PARA BLOCO DE COROAMENTO OU SAPATA (INCLUINDO ESCAVAÇÃO PARA COLOCAÇÃO DE FÓRMAS). AF_06/2017 | m³ | 4,8 | R\$ 86,86 | R\$ 106,73 | R\$ 512,30 | 4,80 | R\$ 512,30 | 4,80 | R\$ 512,30 | R\$ - | 0% |
| 3.3 | | | FUNDAÇÃO | | | | | R\$ 12.372,88 | | R\$ 12.372,88 | | R\$ 12.372,88 | R\$ - | |
| 3.3.1 | 96532 | SINAPI | FABRICAÇÃO, MONTAGEM E DESMONTAGEM DE FÓRMA PARA SAPATA, EM MADEIRA SERRADA, E=25 MM, 2 UTILIZAÇÕES. AF_06/2017 | m² | 28,04 | R\$ 211,05 | R\$ 259,33 | R\$ 7.271,61 | 28,04 | R\$ 7.271,61 | 28,04 | R\$ 7.271,61 | R\$ - | 0% |
| 3.3.2 | 96544 | SINAPI | ARMAÇÃO DE BLOCO, VIGA BALDRAME OU SAPATA UTILIZANDO AÇO CA-50 DE 6,3 MM - MONTAGEM. AF_06/2017 | KG | 67,26 | R\$ 16,09 | R\$ 19,77 | R\$ 1.329,73 | 67,26 | R\$ 1.329,73 | 67,26 | R\$ 1.329,73 | R\$ - | 0% |
| 3.3.3 | 94964 | SINAPI | CONCRETO FCK = 20MPA, TRAÇO 1:2,7:3 (EM MASSA SECA DE CIMENTO/ AREIA MÉDIA/ BRITA 1) - PREPARO MECÂNICO COM BETONEIRA 400 L. AF_05/2021 | m³ | 4,8 | R\$ 401,76 | R\$ 493,68 | R\$ 2.369,66 | 4,80 | R\$ 2.369,66 | | R\$ - | R\$ - | 0% |
| 3.3.4 | 98557 | SINAPI | IMPERMEABILIZAÇÃO DE SUPERFÍCIE COM EMULSÃO ASFÁLTICA, 2 DEMÃOS AF_06/2018 | m² | 28,04 | R\$ 35,93 | R\$ 44,15 | R\$ 1.237,96 | 28,04 | R\$ 1.237,96 | | R\$ - | R\$ - | 0% |

Wendel Sérgio Cruz
 01/10/2021
 1.338 11.011.0001
 1.338 11.011.0001



Evaldo Almeida Moraes
 Engenheiro Civil
 RNP 051417303-3



PREFEITURA MUNICIPAL DE SANTALUZ

Av. Getúlio Vargas - Centro Administrativo Cep: 48.880-000 - Santaluz-BA.
Telefone: 75 3265-2843 www.santaluz.ba.gov.br

| ITEM | CÓDIGO | BANCO | DESCRIÇÃO | UND | CONTRATADO | | | MEDIÇÃO 01 | | | ACUMULADO | | | SALDO | % |
|------------|--------|--------|---|-----|------------|-------------|---------------------|---------------------|---------------------|-------------|---------------------|---------------------|--------------|-------|---|
| | | | | | QUANT. | VALOR UNIT. | VALOR UNIT. COM BDI | TOTAL | QUANT. | PREÇO TOTAL | QUANT. | PREÇO TOTAL | QUANT. | | |
| 3.3.5 | 96617 | SINAPI | LASTRO DE CONCRETO MAGRO, APLICADO EM BLOCOS DE COROAMENTO OU SAPATAS, ESPESSURA DE 3 CM. AF. 08/2017 | m² | 8 | R\$ 16,68 | R\$ 20,49 | R\$ 163,92 | R\$ 163,92 | 8,00 | R\$ 163,92 | R\$ 163,92 | R\$ - | 0% | |
| 3.4 | | | SUPERESTRUTURA | | | | | R\$ 3.477,77 | R\$ 3.477,77 | | R\$ 3.477,77 | R\$ 3.477,77 | R\$ - | | |
| 3.4.1 | 92761 | SINAPI | ARMAÇÃO DE PILAR OU VIGA DE UMA ESTRUTURA CONVENCIONAL DE CONCRETO ARMADO EM UM EDIFÍCIO DE MÚLTIPLOS PAVIMENTOS UTILIZANDO AÇO CA-50 DE 8,0 MM - MONTAGEM. AF. 12/2015 | KG | 35,1 | R\$ 13,15 | R\$ 16,15 | R\$ 566,86 | R\$ 566,86 | 35,10 | R\$ 566,86 | R\$ 566,86 | R\$ - | 0% | |
| 3.4.2 | 92759 | SINAPI | ARMAÇÃO DE PILAR OU VIGA DE UMA ESTRUTURA CONVENCIONAL DE CONCRETO ARMADO EM UM EDIFÍCIO DE MÚLTIPLOS PAVIMENTOS UTILIZANDO AÇO CA-60 DE 5,0 MM - MONTAGEM. AF. 12/2015 | KG | 7,56 | R\$ 14,90 | R\$ 18,30 | R\$ 138,34 | R\$ 138,34 | 7,56 | R\$ 138,34 | R\$ 138,34 | R\$ - | 0% | |
| 3.4.3 | 92263 | SINAPI | FABRICAÇÃO DE FORMA PARA PILARES E ESTRUTURAS SIMILARES, EM CHAPA DE MADEIRA COMPENSADA RESINADA, E = 17 MM. AF. 09/2020 | m² | 10,7 | R\$ 149,83 | R\$ 184,11 | R\$ 1.989,97 | R\$ 1.989,97 | 10,70 | R\$ 1.989,97 | R\$ 1.989,97 | R\$ - | 0% | |
| 3.4.4 | 92265 | SINAPI | FABRICAÇÃO DE FORMA PARA VIGAS, EM CHAPA DE MADEIRA COMPENSADA RESINADA, E = 17 MM. AF. 09/2020 | m² | 4,42 | R\$ 109,32 | R\$ 134,33 | R\$ 593,73 | R\$ 593,73 | 4,42 | R\$ 593,73 | R\$ 593,73 | R\$ - | 0% | |
| 3.4.5 | 94975 | SINAPI | CONCRETO FCK = 15MPa, TRAÇO 1:3:4:3,5 (EM MASSA SECA DE CIMENTO/ÁREA MÉDIA/BRITA 1) - PREPARO MANUAL. AF. 05/2021 | m³ | 0,42 | R\$ 404,72 | R\$ 497,31 | R\$ 208,87 | R\$ 208,87 | 0,42 | R\$ 208,87 | R\$ 208,87 | R\$ - | 0% | |
| 3.5 | | | PAREDES E VEDAÇÃO | | | | | R\$ 9.223,83 | R\$ 9.223,83 | | R\$ 9.223,83 | R\$ 9.223,83 | R\$ - | | |
| 3.5.1 | 87495 | SINAPI | ALVENARIA DE VEDAÇÃO DE BLOCOS CERÂMICOS FURADOS NA HORIZONTAL DE 9X19X19CM (ESPESSURA 9CM) DE PAREDES COM ÁREA LÍQUIDA MENOR QUE 6M² SEM VÃOS E ARGAMASSA DE ASSENTAMENTO COM PREPARO EM BETONEIRA. AF. 06/2014 | m² | 45,76 | R\$ 83,31 | R\$ 102,37 | R\$ 4.684,45 | R\$ 4.684,45 | 45,76 | R\$ 4.684,45 | R\$ 4.684,45 | R\$ - | 0% | |
| 3.5.2 | 87879 | SINAPI | CHAPISCO APLICADO EM ALVENARIAS E ESTRUTURAS DE CONCRETO INTERNAS, COM COLHER DE PEDREIRO. ARGAMASSA TRAÇO 1:3 COM PREPARO EM BETONEIRA 400L. AF. 06/2014 | m² | 91,52 | R\$ 3,85 | R\$ 4,73 | R\$ 432,88 | R\$ 432,88 | 91,52 | R\$ 432,88 | R\$ 432,88 | R\$ - | 0% | |
| 3.5.3 | 87532 | SINAPI | EMBOÇO PARA RECEBIMENTO DE CERÂMICA, EM ARGAMASSA TRAÇO 1:2:8, PREPARO MANUAL, APLICADO MANUALMENTE EM FACES INTERNAS DE PAREDES, PARA AMBIENTE COM ÁREA ENTRE 5M2 E 10M2, ESPESSURA DE 20MM, COM EXECUÇÃO DE TALISCAS. AF. 06/2014 | m² | 91,52 | R\$ 36,52 | R\$ 44,87 | R\$ 4.106,50 | R\$ 4.106,50 | 91,52 | R\$ 4.106,50 | R\$ 4.106,50 | R\$ - | 0% | |
| 3.6 | | | COBERTURA | | | | | R\$ 1.547,39 | R\$ 1.547,39 | | R\$ 1.547,39 | R\$ 1.547,39 | R\$ - | | |
| 3.6.1 | 10013 | ORSE | Telhamento com telha de fibrocimento estrutural, dim.: 4,10x1,06m, esp=8 mm, Etermax, Maxiplus ou similar - Rev 01 | m2 | 13,38 | R\$ 94,12 | R\$ 115,65 | R\$ 1.547,39 | R\$ 1.547,39 | 13,38 | R\$ 1.547,39 | R\$ 1.547,39 | R\$ - | 0% | |



Handwritten signature and stamp

Evaldo Almeida Moraes
Engenheiro Civil
RNP 05141Y303-3

PREFEITURA MUNICIPAL DE SANTALUZ

Av. Getúlio Vargas - Centro Administrativo Cep: 48.880-000 - Santaluz-BA.
 Telefone: 75 3265-2843 www.santaluz.ba.gov.br



| ITEM | CÓDIGO | BANCO | DESCRIÇÃO | UND | CONTRATADO | | | MEDIÇÃO 01 | | ACUMULADO | | SALDO | % | | |
|--------------|--------|--------|--|-----|------------|-------------|---------------------|-------------------|-----------------|----------------------|-----------------|----------------------|----------------------|-------------|-----------------|
| | | | | | QUANT. | VALOR UNIT. | VALOR UNIT. COM BDI | TOTAL | QUANT. | PREÇO TOTAL | QUANT. | | | PREÇO TOTAL | |
| 3.7 | | | PISOS INTERNOS E EXTERNOS | | | | | R\$ | 1.783,91 | R\$ | 1.783,91 | R\$ | - | | |
| 3.7.1 | 2496 | ORSE | Regularização mecanizada de áreas ARGAMASSA TRAÇO 1:3 (EM VOLUME DE CIMENTO E AREIA MEDIA ÚMIDA) | m2 | 15,2 | R\$ 0,39 | R\$ 0,47 | R\$ 7,14 | 15,20 | R\$ 7,14 | 15,20 | R\$ 7,14 | R\$ - | 0% | |
| 3.7.2 | 87299 | SINAPI | PARA CONTRAPISO, PREPARO MECÂNICO COM BETONEIRA 600 L. AF 08/2019 | m³ | 1,54 | R\$ 386,35 | R\$ 474,74 | R\$ 731,09 | 1,54 | R\$ 731,09 | 1,54 | R\$ 731,09 | R\$ - | 0% | |
| 3.7.3 | 98679 | SINAPI | PISO CIMENTADO, TRAÇO 1:3 (CIMENTO E AREIA), ACABAMENTO LISO, ESPESSURA 2,0 CM, PREPARO MECÂNICO DA ARGAMASSA. AF 09/2020 | m² | 25,7 | R\$ 32,48 | R\$ 39,91 | R\$ 1.025,68 | 25,70 | R\$ 1.025,68 | 25,70 | R\$ 1.025,68 | R\$ - | 0% | |
| 3.8 | | | ESQUADRIAS | | | | | R\$ | 2.800,80 | R\$ | 2.800,80 | R\$ | - | | |
| 3.8.1 | 11948 | ORSE | Porta ou janela em alumínio, cor N/P/B, tipo veneziana, de abrir ou correr, completa inclusive caixilhos, dobradiças ou roldanas e fechadura | m2 | 8 | R\$ 284,92 | R\$ 350,10 | R\$ 2.800,80 | 8,00 | R\$ 2.800,80 | 8,00 | R\$ 2.800,80 | R\$ - | 0% | |
| 3.9 | | | PINTURA | | | | | R\$ | 2.233,58 | R\$ | 2.233,58 | R\$ | - | | |
| 3.9.1 | 2344 | ORSE | Preparo de superfície com lixamento de paredes e tetos | m³ | 91,5 | R\$ 3,89 | R\$ 4,78 | R\$ 437,37 | 91,50 | R\$ 437,37 | 91,50 | R\$ 437,37 | R\$ - | 0% | |
| 3.9.2 | 88489 | SINAPI | APLICAÇÃO MANUAL DE PINTURA COM TINTA LÁTEX ACRÍLICA EM PAREDES, DUAS DEMÃOS. AF 06/2014 | m² | 91,5 | R\$ 12,68 | R\$ 15,58 | R\$ 1.425,57 | 91,50 | R\$ 1.425,57 | 91,50 | R\$ 1.425,57 | R\$ - | 0% | |
| 3.9.3 | 3759 | ORSE | Pintura de acabamento em superfícies metálicas com aplicação de 02 demãos de tinta esmalte epoxi branco, e = 35 micra p/ demão, aplicado com rolo e pincel - R1 | m² | 8 | R\$ 37,71 | R\$ 46,33 | R\$ 370,64 | 8,00 | R\$ 370,64 | 8,00 | R\$ 370,64 | R\$ - | 0% | |
| 3.10 | | | SEGURANÇA | | | | | R\$ | 5.934,24 | R\$ | - | R\$ | - | R\$ | 5.934,24 |
| 3.10.1 | 101191 | SINAPI | CERCA COM MOUROES DE CONCRETO, RETO, H=3,00 M, ESPAÇAMENTO DE 2,5 M, CRAVADOS 0,5 M, COM 4 FIOS DE ARAME MISTO - FORNECIMENTO E INSTALAÇÃO. AF 05/2020 | M | 52 | R\$ 51,37 | R\$ 63,12 | R\$ 3.282,24 | | R\$ - | 0,00 | R\$ - | R\$ 3.282,24 | 100% | |
| 3.10.2 | 8900 | ORSE | Portão de ferro de abrir com uma folha, com barra quadrada de 1/2" na vertical, uma barra de quadrada de 1/2" na horizontal e quadro com barra de ferro de 1/2", inclusive dobradiças, ferrolhos e chumbadores com parafusos | m2 | 4,2 | R\$ 513,86 | R\$ 631,43 | R\$ 2.652,00 | | R\$ - | 0,00 | R\$ - | R\$ 2.652,00 | 100% | |
| 3.11 | | | SERVIÇOS FINAIS | | | | | R\$ | 84,32 | R\$ | - | R\$ | - | R\$ | 84,32 |
| 3.11.1 | 2450 | ORSE | Limpeza geral | m² | 28,88 | R\$ 2,38 | R\$ 2,92 | R\$ 84,32 | | R\$ - | 0,00 | R\$ - | R\$ 84,32 | 100% | |
| TOTAL | | | | | | | | 112.767,95 | | R\$ 63.107,13 | | R\$ 63.107,13 | R\$ 49.660,82 | | |



Wendell Soares Cruz
 Engenheiro Civil
 RNP 05141V303-3

Evaldo Almeida Moraes
 Engenheiro Civil
 RNP 05141V303-3



MUNICÍPIO DE SERRINHA - BAHIA
SECRETARIA MUNICIPAL DA FAZENDA
DIRETORIA DE TRIBUTOS E ARRECADAÇÃO
RUA MACARIO FERREIRA, Nº 517 - CENTRO
BAIRRO: CENTRO - CEP: 48700-000
CNPJ: 13.845.086/0001-03 - TEL: (75) 3261-8500

CERTIDÃO NEGATIVA MUNICIPAL

Nº 4603 / 2024

CONCEDIDO À

Inscrição Municipal:

Nome/Razão Social: ARK ENGENHARIA LTDA.

CPF/CNPJ: 13.749.776/0001-50

Endereço: Rua REGINALDO RIBEIRO Nº00808 - GINASIO - Serrinha-BA CEP: 48700-000

Certifico para os devidos fins e efeitos legais que revendo os arquivos da secretaria municipal da fazenda através da Diretoria de arrecadação e Tributos, vem informar que não constam débitos vencidos, até a presente data de, TRIBUTOS MUNICIPAIS, em nome do contribuinte supra citado.

A certidão não exclui o direito da Fazenda Municipal, cobrar em qualquer tempo, os débitos que venham a serem apurados pela autoridade administrativa.

A autenticidade desta certidão poderá ser confirmada na página da Prefeitura Municipal de Serrinha, na Internet, no endereço <http://www.serrinha.ba.gov.br/>

OBSERVAÇÕES

null

Emitida em: 10/05/2024 , por Portal de Serviços

Validade: 180 dias

MUNICIPIO DE SERRINHA - Bahia, Sexta-feira, 10 de Maio de 2024

Chave de validação: 477483fe





Certidão Negativa de Débitos Tributários

(Emitida para os efeitos dos arts. 113 e 114 da Lei 3.956 de 11 de dezembro de 1981 - Código Tributário do Estado da Bahia)

Certidão Nº: **20243419286**

| | |
|--|----------------------------|
| RAZÃO SOCIAL XX | |
| INSCRIÇÃO ESTADUAL | CNPJ 13.749.776/0001-50 |

Fica certificado que não constam, até a presente data, pendências de responsabilidade da pessoa física ou jurídica acima identificada, relativas aos tributos administrados por esta Secretaria.

Esta certidão engloba todos os seus estabelecimentos quanto à inexistência de débitos, inclusive os inscritos na Dívida Ativa, de competência da Procuradoria Geral do Estado, ressalvado o direito da Fazenda Pública do Estado da Bahia cobrar quaisquer débitos que vierem a ser apurados posteriormente.

Emitida em 13/08/2024, conforme Portaria nº 918/99, sendo válida por 60 dias, contados a partir da data de sua emissão.

AUTENTICIDADE DESTES DOCUMENTOS PODE SER COMPROVADA NAS INSPETORIAS FAZENDÁRIAS OU VIA INTERNET, NO ENDEREÇO <http://www.sefaz.ba.gov.br>

Válida com a apresentação conjunta do cartão original de inscrição no CPF ou no CNPJ da Secretaria da Receita Federal do Ministério da Fazenda.





MINISTÉRIO DA FAZENDA
Secretaria da Receita Federal do Brasil
Procuradoria-Geral da Fazenda Nacional

**CERTIDÃO NEGATIVA DE DÉBITOS RELATIVOS AOS TRIBUTOS FEDERAIS E À DÍVIDA
ATIVA DA UNIÃO**

Nome: ARK ENGENHARIA LTDA
CNPJ: 13.749.776/0001-50

Ressalvado o direito de a Fazenda Nacional cobrar e inscrever quaisquer dívidas de responsabilidade do sujeito passivo acima identificado que vierem a ser apuradas, é certificado que não constam pendências em seu nome, relativas a créditos tributários administrados pela Secretaria da Receita Federal do Brasil (RFB) e a inscrições em Dívida Ativa da União (DAU) junto à Procuradoria-Geral da Fazenda Nacional (PGFN).

Esta certidão é válida para o estabelecimento matriz e suas filiais e, no caso de ente federativo, para todos os órgãos e fundos públicos da administração direta a ele vinculados. Refere-se à situação do sujeito passivo no âmbito da RFB e da PGFN e abrange inclusive as contribuições sociais previstas nas alíneas 'a' a 'd' do parágrafo único do art. 11 da Lei nº 8.212, de 24 de julho de 1991.

A aceitação desta certidão está condicionada à verificação de sua autenticidade na Internet, nos endereços <<http://rfb.gov.br>> ou <<http://www.pgfn.gov.br>>.

Certidão emitida gratuitamente com base na Portaria Conjunta RFB/PGFN nº 1.751, de 2/10/2014.

Emitida às 19:14:18 do dia 11/05/2024 <hora e data de Brasília>.

Válida até 07/11/2024.

Código de controle da certidão: **3D48.328F.FBD2.E078**

Qualquer rasura ou emenda invalidará este documento.



Voltar

Imprimir



Certificado de Regularidade do FGTS - CRF

Inscrição: 13.749.776/0001-50
Razão Social: ARK ENGENHARIA LTDA
Endereço: R REGINALDO RIBEIRO 808 / GINASIO / SERRINHA / BA / 48700-000

A Caixa Econômica Federal, no uso da atribuição que lhe confere o Art. 7, da Lei 8.036, de 11 de maio de 1990, certifica que, nesta data, a empresa acima identificada encontra-se em situação regular perante o Fundo de Garantia do Tempo de Serviço - FGTS.

O presente Certificado não servirá de prova contra cobrança de quaisquer débitos referentes a contribuições e/ou encargos devidos, decorrentes das obrigações com o FGTS.

Validade: 04/08/2024 a 02/09/2024

Certificação Número: 2024080401461945027195

Informação obtida em 13/08/2024 10:36:30

A utilização deste Certificado para os fins previstos em Lei esta condicionada a verificação de autenticidade no site da Caixa:
www.caixa.gov.br





PODER JUDICIÁRIO
JUSTIÇA DO TRABALHO

CERTIDÃO NEGATIVA DE DÉBITOS TRABALHISTAS

Nome: ARK ENGENHARIA LTDA (MATRIZ E FILIAIS)

CNPJ: 13.749.776/0001-50

Certidão n°: 22270950/2024

Expedição: 02/04/2024, às 22:34:54

Validade: 29/09/2024 - 180 (cento e oitenta) dias, contados da data de sua expedição.

Certifica-se que **ARK ENGENHARIA LTDA (MATRIZ E FILIAIS)**, inscrito(a) no CNPJ sob o n° **13.749.776/0001-50**, **NÃO CONSTA** como inadimplente no Banco Nacional de Devedores Trabalhistas.

Certidão emitida com base nos arts. 642-A e 883-A da Consolidação das Leis do Trabalho, acrescentados pelas Leis ns.º 12.440/2011 e 13.467/2017, e no Ato 01/2022 da CGJT, de 21 de janeiro de 2022. Os dados constantes desta Certidão são de responsabilidade dos Tribunais do Trabalho.

No caso de pessoa jurídica, a Certidão atesta a empresa em relação a todos os seus estabelecimentos, agências ou filiais.

A aceitação desta certidão condiciona-se à verificação de sua autenticidade no portal do Tribunal Superior do Trabalho na Internet (<http://www.tst.jus.br>).

Certidão emitida gratuitamente.

INFORMAÇÃO IMPORTANTE

Do Banco Nacional de Devedores Trabalhistas constam os dados necessários à identificação das pessoas naturais e jurídicas inadimplentes perante a Justiça do Trabalho quanto às obrigações estabelecidas em sentença condenatória transitada em julgado ou em acordos judiciais trabalhistas, inclusive no concernente aos recolhimentos previdenciários, a honorários, a custas, a emolumentos ou a recolhimentos determinados em lei; ou decorrentes de execução de acordos firmados perante o Ministério Público do Trabalho, Comissão de Conciliação Prévia ou demais títulos que, por disposição legal, contiver força executiva.



MINISTÉRIO DA ECONOMIA
SECRETARIA ESPECIAL DA RECEITA FEDERAL DO BRASIL
RELATÓRIO RESUMO DE DÉBITOS - DCTFWeb

| | | | |
|--------------------------|---------------------|--------------------------------------|--|
| Nome do Contribuinte | ARK ENGENHARIA LTDA | CNPJ | 13.749.776/0001-50 |
| Período de Apuração | 07/2024 | Número do Recibo | 0000050000252629736 |
| Data/Hora da Transmissão | 05/08/2024 13:37:19 | Identificação da Apuração de Débitos | 27071260156 / eSocial 81034514 / Reinf CP |

Grupo: CONTRIBUIÇÃO PREVIDENCIÁRIA SEGURADOS

| Código | Descrição | PA Débito | Valor Original | Créditos Vinculados | Saldo Devedor |
|---------|----------------------------------|-----------|----------------|---------------------|---------------|
| 1082-01 | CP SEGURADOS - EMPREGADOS/AVULSO | 07/2024 | 122,82 | 122,82 | 0,00 |

Grupo: CONTRIBUIÇÃO PREVIDENCIÁRIA PATRONAL

| Código | Descrição | PA Débito | Valor Original | Créditos Vinculados | Saldo Devedor |
|---------|----------------------------------|-----------|----------------|---------------------|---------------|
| 1138-01 | CP PATRONAL - EMPREGADOS/AVULSOS | 07/2024 | 320,00 | 320,00 | 0,00 |
| 1646-01 | CP PATRONAL - GILRAT AJUSTADO | 07/2024 | 48,00 | 48,00 | 0,00 |

Grupo: CONTRIBUIÇÃO PARA OUTRAS ENTIDADES E FUNDOS

| Código | Descrição | PA Débito | Valor Original | Créditos Vinculados | Saldo Devedor |
|---------|---------------------------------|-----------|----------------|---------------------|---------------|
| 1170-01 | CP TERCEIROS - SALÁRIO EDUCAÇÃO | 07/2024 | 40,00 | 40,00 | 0,00 |



MINISTÉRIO DA ECONOMIA
SECRETARIA ESPECIAL DA RECEITA FEDERAL DO BRASIL
RELATÓRIO RESUMO DE CRÉDITOS - DCTFWeb

| | | | |
|--------------------------|---------------------|--------------------------------------|--|
| Nome do Contribuinte | ARK ENGENHARIA LTDA | CNPJ | 13.749.776/0001-50 |
| Período de Apuração | 07/2024 | Número do Recibo | 0000050000252629736 |
| Data/Hora da Transmissão | 05/08/2024 13:37:19 | Identificação da Apuração de Débitos | 27071260156 / eSocial 81034514 / Reinf CP |

| Descrição | Valor Informado/Importado | Valor Vinculado a Débito | Saldo disponível |
|--|---------------------------|--------------------------|------------------|
| Salário Família | 62,04 | 62,04 | 0,00 |
| Retenção Lei 9711/98 ou adiantamento de retenção | 6.894,44 | 468,78 | 6.425,66 |



MINISTÉRIO DA ECONOMIA
SECRETARIA ESPECIAL DA RECEITA FEDERAL DO BRASIL

Recibo de Entrega da Declaração de Débitos e Créditos Tributários Federais Previdenciários - DCTFWeb

| | |
|--------------------------------------|--|
| CNPJ/CPF | 13.749.776/0001-50 |
| Nome | ARK ENGENHARIA LTDA |
| Período de apuração | 07/2024 |
| Declaração Retificadora | Sim |
| Identificação da apuração de débitos | 27071260156 / eSocial 81034514 / Reinf CP |

Totalização dos tributos apurados no período

| Tributos | Débitos Apurados | Saldo a Pagar |
|---|------------------|---------------|
| Contribuição Previdenciária Segurados | R\$ 122,82 | R\$ 0,00 |
| Contribuição Previdenciária Patronal | R\$ 368,00 | R\$ 0,00 |
| Contribuição para Outras Entidades e Fundos | R\$ 40,00 | R\$ 0,00 |
| IRRF | R\$ 0,00 | R\$ 0,00 |
| COFINS | R\$ 0,00 | R\$ 0,00 |
| PIS | R\$ 0,00 | R\$ 0,00 |
| CSRF | R\$ 0,00 | R\$ 0,00 |
| COSIRF | R\$ 0,00 | R\$ 0,00 |
| TOTAL | R\$ 530,82 | R\$ 0,00 |

O presente Recibo de Entrega da DCTFWeb contém a transcrição da Ficha Resumo da referida declaração, que constitui confissão de dívida, de forma irretroatável, dos tributos declarados. Fica o declarante ciente de que os tributos declarados na DCTFWeb e não pagos serão enviados para inscrição em Dívida Ativa da União, conforme o disposto no parágrafo 2º do artigo 5º do Decreto-Lei nº 2.124, de 13 de junho de 1984, combinado com a Portaria MF nº 118, de 28 de junho de 1984, estando o declarante sujeito ainda a:

- 1) Sobre os tributos não pagos ou não recolhidos nos prazos legais incidirão multa e juros de mora, nos termos do art. 61 da Lei nº 9.430, de 27 de dezembro de 1996, combinado com o art. 35 da Lei nº 8.212, de 24 de julho de 1991;
- 2) inclusão no Cadastro Informativo de Créditos não Quitados do Setor Público Federal (CADIN), impedindo operações de crédito com recursos públicos, a concessão de incentivos fiscais e financeiros e a celebração de convênios e similares que envolvam desembolso de recursos públicos e respectivos aditamentos (Lei nº 10.522, de 19 de julho de 2002);
- 3) encaminhamento ao Ministério Público Federal de Representação Fiscal para Fins Penais nos casos que, em tese, tenham ocorrido crime contra a ordem tributária ou contra a previdência social, por deixar de recolher, no prazo legal, valor de tributo ou de contribuição social, descontado ou cobrado, na qualidade de sujeito passivo de obrigação e que deveria recolher aos cofres públicos (Lei nº 8.137, de 27 de dezembro de 1990 e Código Penal).

No caso de falta de apresentação ou de apresentação de declaração com incorreções ou omissões, o contribuinte ficará sujeito às multas previstas no artigo 32-A da Lei nº 8.212, de 1991, e no art. 7º da Lei nº 10.426, de 24 de abril de 2002.

Não surtirão efeitos as retificações de informações prestadas na DCTFWeb que pretendam excluir ou reduzir débitos:

- enviados para inscrição em Dívida Ativa da União, sejam eles saldos a pagar ou valores apurados em procedimento de auditoria interna;
- incluídos em parcelamento deferido;
- que tenham sido objeto de declaração de compensação não passível de retificação ou cancelamento.

Também não surtirão efeitos as retificações de débitos de tributos em relação aos quais o sujeito passivo tenha sido objeto de procedimento fiscal e/ou nos casos em que a apresentação da declaração ocorra após o prazo decadencial.

Dados do Representante da Pessoa Jurídica

| | |
|----------|--------------------|
| Nome | WENDEL SIMOES CRUZ |
| CPF | 039.993.565-70 |
| Telefone | - |

Recibo de Entrega da DCTFWeb

| | |
|---|---------------------|
| DCTFWeb recebida via Internet pelo Agente Receptor SERPRO em | 05/08/2024 13:37:19 |
| Nº do recibo de entrega | 0000050000252629736 |
| DCTFWeb transmitida com assinatura de certificado digital por | 002.427.745-20 |



MINISTÉRIO DA ECONOMIA
SECRETARIA ESPECIAL DA RECEITA FEDERAL DO BRASIL
RELATÓRIO RESUMO DE CRÉDITOS - DCTFWeb

| | | | |
|--------------------------|---------------------|--------------------------------------|--|
| Nome do Contribuinte | ARK ENGENHARIA LTDA | CNPJ | 13.749.776/0001-50 |
| Período de Apuração | 07/2024 | Número do Recibo | 0000050000252629736 |
| Data/Hora da Transmissão | 05/08/2024 13:37:19 | Identificação da Apuração de Débitos | 27071260156 / eSocial 81034514 / Reinf CP |

| Descrição | Valor Informado/Importado | Valor Vinculado a Débito | Saldo disponível |
|--|---------------------------|--------------------------|------------------|
| Salário Família | 62,04 | 62,04 | 0,00 |
| Retenção Lei 9711/98 ou adiantamento de retenção | 6.894,44 | 468,78 | 6.425,66 |



MINISTÉRIO DA ECONOMIA
SECRETARIA ESPECIAL DA RECEITA FEDERAL DO BRASIL
RELATÓRIO DA DECLARAÇÃO COMPLETA - DCTFWeb

| | | | |
|--------------------------|---------------------|--------------------------------------|--|
| Nome do Contribuinte | ARK ENGENHARIA LTDA | CNPJ | 13.749.776/0001-50 |
| Período apuração | 07/2024 | Número do Recibo | 50000252629736 |
| Data/Hora da Transmissão | 05/08/2024 13:37:19 | Identificação da Apuração de Débitos | 27071260156 / eSocial 81034514 / Reinf CP |

Dados Iniciais

| | |
|---|-------------------------------|
| Classificação Tributária | 99-Pessoas Jurídicas em Geral |
| Número do Recibo da Declaração Retificada | 50000250432820 |
| Missão Diplomática ou Repartição Consular | 0 - Sem acordo |
| Ausência de Fatos Geradores | Não |

Endereço

| | | | |
|--------------------|---------------------------------|-----------------|------------|
| Logradouro | REGINALDO RIBEIRO | Número | 808 |
| Complemento | - | Bairro/Distrito | GINASIO |
| Município | SERRINHA | UF | BA |
| CEP | 48700000 | Telefone | 7193063856 |
| Correio Eletrônico | ARKENGENHARIAEIRELI@HOTMAIL.COM | | |

Dados do Representante do Contribuinte e do Responsável pelo Preenchimento

| | | | |
|--------------------------------|--------------------|----------|-------------|
| Representante | WENDEL SIMOES CRUZ | CPF | 03999356570 |
| Telefone | 00000000 | | |
| Correio Eletrônico | - | | |
| Responsável pelo Preenchimento | - | | |
| CPF | - | CRC | - |
| UF | - | Telefone | - |
| Correio Eletrônico | - | | |

Débito Apurado e Crédito Vinculado

| | | | |
|-------------------------|---|-----------|----------------------------------|
| Código da Receita | 1082-01 | Descrição | CP SEGURADOS - EMPREGADOS/AVULSO |
| Período Apuração Débito | 07/2024 | | |
| Débito Apurado | 122,82 | | |
| Deduções | Salário Família: 62,04 Retenção Lei 9711/98: 60,78 | | |
| Saldo a Pagar | 0,00 | | |

Débito Apurado e Crédito Vinculado

| | | | |
|-------------------------|------------------------------|-----------|----------------------------------|
| Código da Receita | 1138-01 | Descrição | CP PATRONAL - EMPREGADOS/AVULSOS |
| Período Apuração Débito | 07/2024 | | |
| Débito Apurado | 320,00 | | |
| Deduções | Retenção Lei 9711/98: 320,00 | | |
| Saldo a Pagar | 0,00 | | |

Débito Apurado e Crédito Vinculado

| | | | |
|-------------------------|-----------------------------|-----------|-------------------------------|
| Código da Receita | 1646-01 | Descrição | CP PATRONAL - GILRAT AJUSTADO |
| Período Apuração Débito | 07/2024 | | |
| Débito Apurado | 48,00 | | |
| Deduções | Retenção Lei 9711/98: 48,00 | | |
| Saldo a Pagar | 0,00 | | |



Débito Apurado e Crédito Vinculado

| | | | |
|--------------------------------|-----------------------------|------------------|---------------------------------|
| Código da Receita | 1170-01 | Descrição | CP TERCEIROS - SALÁRIO EDUCAÇÃO |
| Período Apuração Débito | 07/2024 | | |
| Débito Apurado | 40,00 | | |
| Deduções | Retenção Lei 9711/98: 40,00 | | |
| Saldo a Pagar | 0,00 | | |



Empregador: 13.749.776 Nome Empregador: ARK ENGENHARIA LTDA

Qtd. Trabalhadores: 1 Origem: Gestão de Guias

/encimento da Guia: 20/08/2024 Número da Guia: 0124080521689854-4 Emitida por: 002.427.745-20 - DENILSON OLIVEIRA DE

Data Emissão: 05/08/2024 13:46:19 (Brasília)

Relação de Trabalhadores

Estabelecimento: 13.749.776/0001-50 Tomador: Sem Tomador

| Comp. Puração | Comp. Referência | Nome Trabalhador | Matricula | CPF | Categoria | Vencimento | Tipo Depósito | Base Remuneração Total | Valor FGTS na Guia | Juros | Atualiz. Monetária | Multa | Total | |
|---------------|------------------|---------------------------|-----------|----------------|-----------|------------|---------------------------------|---------------------------|--------------------|---------------|--------------------|-------------|-------------|---------------|
| 07/2024 | | BARBARA LIMA MENDONCA PIO | 6 | 046.850.465-60 | 101 | 20/08/2024 | Mensal | 1.600,00 | 128,00 | 0,00 | 0,00 | 0,00 | 128,00 | |
| | | | | | | | Total do Tomador | Sem Tomador | 1.600,00 | 128,00 | 0,00 | 0,00 | 0,00 | 128,00 |
| | | | | | | | Total do Estabelecimento | 13.749.776/0001-50 | 1.600,00 | 128,00 | 0,00 | 0,00 | 0,00 | 128,00 |
| | | | | | | | | Total da Guia | 1.600,00 | 128,00 | 0,00 | 0,00 | 0,00 | 128,00 |



Empregador: 13.749.776 **Nome Empregador:** ARK ENGENHARIA LTDA

Qtd. Trabalhadores: 1 **Origem:** Gestão de Guias

/encimento da Guia: 20/08/2024 **Número da Guia:** 0124080521689854-4 **Emitida por:** 002.427.745-20 - DENILSON OLIVEIRA DE

Data Emissão: 05/08/2024 13:46:19 (Brasília)

Relação de Categorias

Estabelecimento: 13.749.776/0001-50

| Comp. Apuração | Categoria | Qtd. Trabalhadores | Base Remuneração Total | FGTS Mensal na Guia | FGTS Rescisório na Guia | Ind. Compensatória na Guia | Juros | Atualiz. Monetária | Multa | Total |
|----------------|-----------|----------------------|------------------------|---------------------|-------------------------|----------------------------|-------------|--------------------|-------------|---------------|
| 07/2024 | 101 | 1 | 1.600,00 | 128,00 | 0,00 | 0,00 | 0,00 | 0,00 | 0,00 | 128,00 |
| | | Total da Guia | 1.600,00 | 128,00 | 0,00 | 0,00 | 0,00 | 0,00 | 0,00 | 128,00 |

Descrição das categorias:

- 1 - Empregado - Geral, Inclusive o empregado público da administração direta ou indireta contratado pela CLT
- 2 - Empregado - Trabalhador rural por pequeno prazo de Lei 11.718/2008
- 3 - Empregado - Aprendiz
- 4 - Empregado - Doméstico
- 5 - Empregado - Contrato a termo firmado nos termos da Lei 9.601/1998
- 6 - Trabalhador temporário - Contrato nos termos da Lei 6.019/1974
- 7 - Empregado - Contrato de trabalho Verde e Amarelo - sem acordo para antecipação mensal da multa rescisória do FGTS
- 8 - Empregado - Contrato de trabalho Verde e Amarelo - com acordo para antecipação mensal da multa rescisória do FGTS
- 1 - Empregado - Contrato de trabalho intermitente
- 1 - Trabalhador avulso portuário
- 2 - Trabalhador avulso não portuário
- 1 - Servidor público titular de cargo efetivo, magistrado, ministro de Tribunal de Contas, conselheiro de Tribunal de Contas e membro do Ministério Público
- 2 - Servidor público ocupante de cargo exclusivo em comissão
- 3 - Exercente de mandato eletivo
- 4 - Servidor público exercente de mandato eletivo, inclusive com exercício de cargo em comissão
- 5 - Servidor público indicado para conselho ou órgão deliberativo, na condição de representante do governo, órgão ou entidade da administração pública
- 6 - Servidor público contratado por tempo determinado, sujeito a regime administrativo especial definido em lei própria
- 7 - Militar
- 8 - Conscrito
- 9 - Agente público - Outros
- 0 - Servidor público eventual
- 1 - Ministros, juizes, procuradores, promotores ou oficiais de justiça à disposição da Justiça Eleitoral
- 2 - Auxiliar local
- 1 - Dirigente Sindical - Informação prestada pelo sindicato
- 0 - Trabalhador cedido/exercício em outro órgão/juiz auxiliar - Informação prestada pelo cessante/destino
- 1 - Contribuinte individual - Autônomo em geral, exceto se enquadrado em uma das demais categorias de contribuinte individual
- 1 - Contribuinte individual - Transportador autônomo de passageiros
- 2 - Contribuinte individual - Transportador autônomo de carga
- 1 - Contribuinte individual - Diretor não empregado, com FGTS
- 2 - Contribuinte individual - Diretor não empregado, sem FGTS
- 3 - Contribuinte individual - Empresário, sócio e membro de conselho de administração ou fiscal
- 1 - Contribuinte individual - Cooperado que presta serviços por intermédio de cooperativa de trabalho
- 4 - Contribuinte individual - Transportador cooperado que presta serviços por intermédio de cooperativa de trabalho
- 8 - Contribuinte individual - Cooperado filiado a cooperativa de produção
- 1 - Contribuinte individual - Microempreendedor Individual
- 1 - Contribuinte individual - Magistrado classista temporário da Justiça do Trabalho ou da Justiça Eleitoral que seja aposentado de qualquer regime previdenciário
- 1 - Contribuinte individual - Associado eleito para direção de cooperativa, associação ou entidade de classe de qualquer natureza ou finalidade, bem como o síndico ou administrador eleito para exercer atividade de direção condominial, desde que recebam remuneração
- 1 - Contribuinte individual - Membro de conselho tutelar, nos termos da Lei 8.069/1990
- 1 - Ministro de confissão religiosa ou membro de vida consagrada, de congregação ou de ordem religiosa
- 1 - Estagiário
- 2 - Médico residente
- 3 - Bolalista, nos termos da Lei 8.958/1994
- 4 - Participante de curso de formação, como etapa de concurso público, sem vínculo de emprego/estatutário
- 5 - Atleta não profissional em formação que receba bolsa



Empregador: 13.749.776 Nome Empregador: ARK ENGENHARIA LTDA

Qtd. Trabalhadores: 1 Origem: Gestão de Guias

/encimento da Guia: 20/08/2024 Número da Guia: 0124080521689854-4 Emitida por: 002.427.745-20 - DENILSON OLIVEIRA DE

Data Emissão: 05/08/2024 13:46:19 (Brasília)

Relação de Estabelecimentos

| Comp. Apuração | Estabelecimento | Qtd. Trabalhadores | Base Remuneração Total | FGTS Mensal na Guia | FGTS Rescisório na Guia | Ind. Compensatória na Guia | Juros | Atualiz. Monetária | Multa | Total |
|----------------|--------------------|----------------------|------------------------|---------------------|-------------------------|----------------------------|-------------|--------------------|-------------|---------------|
| 07/2024 | 13.749.776/0001-50 | 1 | 1.600,00 | 128,00 | 0,00 | 0,00 | 0,00 | 0,00 | 0,00 | 128,00 |
| | | Total da Guia | 1.600,00 | 128,00 | 0,00 | 0,00 | 0,00 | 0,00 | 0,00 | 128,00 |



Empregador: 13.749.776 **Nome Empregador:** ARK ENGENHARIA LTDA **Qtd. Trabalhadores:** 1 **Origem:** Gestão de Guias
/encimento da Guia: 20/08/2024 **Número da Guia:** 0124080521689854-4 **Emitida por:** 002.427.745-20 - DENILSON OLIVEIRA DE **Data Emissão:** 05/08/2024 13:46:19 (Brasília)

Relação de Tipos de Valor

Estabelecimento: 13.749.776/0001-50

| Comp. Apuração | Tipo de Valor | Qtd. Trabalhadores | Base Remuneração Total | FGTS Mensal na Guia | FGTS Rescisório na Guia | Ind. Compensatória na Guia | Juros | Atualiz. Monetária | Multa | Total |
|----------------|----------------------|--------------------|------------------------|---------------------|-------------------------|----------------------------|-------------|--------------------|-------------|---------------|
| 07/2024 | 11 - FGTS mensal | 1 | 1.600,00 | 128,00 | 0,00 | 0,00 | 0,00 | 0,00 | 0,00 | 128,00 |
| | Total da Guia | | 1.600,00 | 128,00 | 0,00 | 0,00 | 0,00 | 0,00 | 0,00 | 128,00 |



Empregador: 13.749.776 **Nome Empregador:** ARK ENGENHARIA LTDA

Qtd. Trabalhadores: 1 **Origem:** Gestão de Guias

/encimento da Guia: 20/08/2024 **Número da Guia:** 0124080521689854-4 **Emitida por:** 002.427.745-20 - DENILSON OLIVEIRA DE

Data Emissão: 05/08/2024 13:46:19 (Brasília)

Relação de Tomadores de Serviço

Tomador: Sem Tomador

| Comp. Apuração | Qtd. Trabalhadores | Base Remuneração Total | FGTS Mensal na Guia | FGTS Rescisório na Guia | Ind. Compensatória na Guia | Juros | Atualiz. Monetária | Multa | Total |
|----------------|----------------------|------------------------|---------------------|-------------------------|----------------------------|-------------|--------------------|-------------|---------------|
| 07/2024 | 1 | 1.600,00 | 128,00 | 0,00 | 0,00 | 0,00 | 0,00 | 0,00 | 128,00 |
| | Total da Guia | 1.600,00 | 128,00 | 0,00 | 0,00 | 0,00 | 0,00 | 0,00 | 128,00 |



| RELATÓRIO DIÁRIO DE OBRA | | | | Data | | | | | | |
|---|--|--|--|-------------------------------|---|----------------|---|------|---|---|
| | | | | S | T | Q | Q | S | S | D |
| CLIENTE: PREFEITURA MUNICIPAL DE SANTALUZ | | | | EFETIVO PESSOAL | | | | | | |
| OBJETO: CONSTRUÇÃO DE BASES ELEVATÓRIAS DE CONCRETO ARMADO E ALVENARIA PARA CAXA D'ÁGUA - ARACI NORTE, NO MUNICÍPIO DE SANTALUZ - BAHIA | | | | CATEGORIA | | | | | | |
| CONTRATO Nº 107/2023 | | | | RDC: 134 | | RDO: 109 e 140 | | QTDE | | |
| Condições Climáticas: Manhã: (1) Tarde: (1) Noite: () | | | | MÃO DE OBRA INDIRETA | | | | | | |
| SIMBOLOGIA: 1- Tempo Bom 2- Chuva c/ cond. Trab. 3- Chuva s/ cond. Trab. | | | | Gerente de Obra | | | | | | |
| SEM SERVIÇO | | | | Engenheiro | | | | | | |
| | | | | Tec. de Segurança | | | | | | |
| | | | | Aux Adm | | | | | | |
| | | | | Mestre de obra | | | | | | |
| | | | | Encarregado geral | | | | | | |
| | | | | | | | | | | |
| | | | | | | | | | | |
| | | | | | | | | | | |
| | | | | | | | | | | |
| | | | | | | | | | | |
| | | | | HR DO DIA | | | | | | |
| | | | | | | | | | | |
| | | | | MÃO DE OBRA DIRETA | | | | | | |
| | | | | Topógrafo | | | | | | |
| | | | | Auxiliar de topografia | | | | | | |
| Pedreiro | | | | | | | | | | |
| Ajudante Geral | | | | | | | | | | |
| Calceiteiro | | | | | | | | | | |
| Carpinteiro | | | | | | | | | | |
| Operador de Motosserra | | | | | | | | | | |
| Motorista | | | | | | | | | | |
| Montador | | | | | | | | | | |
| Montador/Eletricista | | | | | | | | | | |
| Eletricista | | | | | | | | | | |
| Operador de Patrol | | | | | | | | | | |
| Operador de Escavadeira | | | | | | | | | | |
| Operador de Pá carregadeira | | | | | | | | | | |
| Motorista de caçamba | | | | | | | | | | |
| Pintor | | | | | | | | | | |
| Serralheiro | | | | | | | | | | |
| | | | | | | | | | | |
| | | | | | | | | | | |
| | | | | | | | | | | |
| | | | | | | | | | | |
| | | | | | | | | | | |
| | | | | | | | | | | |
| | | | | | | | | | | |
| HR DO DIA | | | | | | | | | | |
| | | | | | | | | | | |
| CONSIDERAÇÕES | | | | RESUMO DO EFETIVO | | | | | | |
| | | | | EFETIVO DO DIA | | | | | | |
| | | | | JORNADA DE TRABALHO | | | | | | |
| | | | | HR DO DIA | | | | | | |
| OBSERVAÇÕES | | | | HR ACUMULADO | | | | | | |
| | | | | EFETIVO EQUIPAMENTOS | | | | | | |
| | | | | TIPO | | | | | | |
| | | | | Veículo Leve | | | | | | |
| | | | | Caminhão Munck | | | | | | |
| | | | | Caminhão Toco | | | | | | |
| | | | | Escavadeira | | | | | | |
| | | | | Pá carregadeira | | | | | | |
| | | | | Caçamba | | | | | | |
| | | | | Patrol | | | | | | |
| | | | | PC 200 | | | | | | |
| | | | | Placa Vibratória | | | | | | |
| | | | | | | | | | | |
| GERENTE DE OBRA: | | | | FISCALIZAÇÃO: | | | | | | |
| Data: 01/08/2023 a 31/08/2023 | | | | Data: 01/08/2023 a 31/08/2023 | | | | | | |



Wendel Simões Cruz
 139.775/0001
 RUA SARGENTANA LTDA
 AV. CARLOS PEREIRA, 800 - Centro
 CEP: 45.600-000 Santaluz - Bahia

Evaldo Almeida Moraes
 Engenheiro Civil
 RNP 051419303-3

| RELATÓRIO DIÁRIO DE OBRA | | | | Data | | | | | | |
|---|--|--|--|-------------------------------|---|----------------|---|--------------------|---|---|
| | | | | S | T | Q | Q | S | S | D |
| CLIENTE: PREFEITURA MUNICIPAL DE SANTALUZ | | | | EFETIVO PESSOAL | | | | | | |
| OBJETO: CONSTRUÇÃO DE BASES ELEVATÓRIAS DE CONCRETO ARMADO E ALVENARIA PARA CADA D'ÁGUA - ARACI NORTE, NO MUNICÍPIO DE SANTALUZ - BAHIA | | | | | | | | | | |
| CONTRATO Nº 197/2023 | | | | RDC: 134 | | RDO: 171 & 202 | | | | |
| Condições Climáticas: Manhã: (1) Tarde: (1) Noite: () | | | | CATEGORIA | | | | | | |
| SIMBOLOGIA: 1- Tempo Bom 2- Chuva al cond. Trab. 3- Chuva al cond. Trab. | | | | MAO DE OBRA INDIRETA | | | | | | |
| SEM SERVIÇO | | | | Gerente da Obra | | | | | | |
| | | | | Engenheiro | | | | | | |
| | | | | Téc. de Segurança | | | | | | |
| | | | | Aux Adm | | | | | | |
| | | | | Mestre de obra | | | | | | |
| | | | | Encarregado geral | | | | | | |
| | | | | | | | | | | |
| | | | | | | | | | | |
| | | | | | | | | | | |
| | | | | | | | | | | |
| | | | | HR DO DIA | | | | | | |
| | | | | | | | | MAO DE OBRA DIRETA | | |
| Topógrafo | | | | | | | | | | |
| Auxiliar de topografia | | | | | | | | | | |
| Pedreiro | | | | | | | | | | |
| Ajudante Geral | | | | | | | | | | |
| Calceteiro | | | | | | | | | | |
| Carpinteiro | | | | | | | | | | |
| Operador de Motosserra | | | | | | | | | | |
| Motorista | | | | | | | | | | |
| Montador | | | | | | | | | | |
| Montador/Eletricista | | | | | | | | | | |
| Eletricista | | | | | | | | | | |
| Operador de Patrol | | | | | | | | | | |
| Operador de Escavadeira | | | | | | | | | | |
| Operador da Pa carregadeira | | | | | | | | | | |
| Motorista de caçamba | | | | | | | | | | |
| Pintor | | | | | | | | | | |
| Serralheiro | | | | | | | | | | |
| CONSIDERAÇÕES | | | | RESUMO DO EFETIVO | | | | | | |
| | | | | EFETIVO DO DIA | | | | | | |
| | | | | JORNADA DE TRABALHO | | | | | | |
| | | | | HR DO DIA | | | | | | |
| OBSERVAÇÕES | | | | HR ACUMULADO | | | | | | |
| | | | | EFETIVO EQUIPAMENTOS | | | | | | |
| | | | | TIPO | | | | | | |
| | | | | QTDE. | | | | | | |
| GERENTE DE OBRA: | | | | FISCALIZAÇÃO: | | | | | | |
| Data: 01/10/2023 & 31/10/2023 | | | | Data: 01/10/2023 & 31/10/2023 | | | | | | |



Wendel Soares Cruz
 03749.77570001-3
 BARRA SUGRENA BAHIA LTDA
 444 RUA CARLOS RIBEIRO, 800 - GRAJÁ
 CEP 41.120-000 - SALVADOR - BA

Evaldo Almeida Moraes
 Engenheiro Civil
 RNP 051417303-3

| RELATÓRIO DIÁRIO DE OBRA | | | | Data | | | | | | |
|---|--|--|--|---|---|---|---|---|---|---|
| | | | | S | T | Q | Q | S | S | D |
| CLIENTE: PREFEITURA MUNICIPAL DE SANTALUZ OBJETO: CONSTRUÇÃO DE BASES ELEVATÓRIAS DE CONCRETO ARMADO E ALVENARIA PARA CAIXA D'ÁGUA - ARACI NORTE, NO MUNICÍPIO DE SANTALUZ - BAHIA | | | | EFETIVO PESSOAL | | | | | | |
| CONTRATO Nº 167/2023 RDC: 134 RDO: 293 & 233 | | | | CATEGORIA QTDE | | | | | | |
| Condições Climáticas: Manhã (1) Tarde (1) Noite () SIMBOLOGIA: 1- Tempo Bom 2- Chuva cf. cond. Trab. 3- Chuva sf. cond. Trab. | | | | MÃO DE OBRA INDIRETA | | | | | | |
| SEM SERVIÇO | | | | Gerente de Obra Engenheiro Tec. de Segurança Aux Adm Mestre de obra Encarregado geral | | | | | | |
| | | | | Hr DO DIA | | | | | | |
| | | | | MÃO DE OBRA DIRETA | | | | | | |
| | | | | Topógrafo Auxiliar de topografia Pedreiro Ajudante Geral Calçateiro Carpinteiro Operador de Motosserra Motorista Montador Montador/Eletricista Eletricista Operador de Patrol Operador de Escavadeira Operador de Pá carregadeira Motorista de caçamba Pintor Serralheiro | | | | | | |
| | | | | Hr DO DIA | | | | | | |
| | | | | RESUMO DO EFETIVO | | | | | | |
| CONSIDERAÇÕES | | | | EFETIVO DO DIA JORNADA DE TRABALHO HR DO DIA HR ACUMULADO | | | | | | |
| OBSERVAÇÕES | | | | EFETIVO EQUIPAMENTOS | | | | | | |
| | | | | TIPO QTDE | | | | | | |
| | | | | Veículo Leve Caminhão Munck Caminhão Toco Escavadeira Pá carregadeira Caçamba Patrol PC 200 Placa Vibratória | | | | | | |
| GERENTE DE OBRA: | | | | FISCALIZAÇÃO: | | | | | | |
| Data: 01/11/2023 à 30/11/2023 | | | | Data: 01/11/2023 à 30/11/2023 | | | | | | |

 Wladimir Simões
 13.749.775/0003
 ENG. ENGENHARIA LTDA
 Av. Industrial Rômulo, 806 - Galo
 CEP 44.250-000 - Salvador - BA

 Evaldo Almeida Moraes
 Engenheiro Civil
 RNP 051417303-3



| RELATÓRIO DIÁRIO DE OBRA | | | | Data | | | | | | | | |
|---|--|--|--|--|---|----------------|----------------------|-----------|---|---|------|------|
| | | | | S | T | Q | Q | S | S | D | | |
| CLIENTE: PREFEITURA MUNICIPAL DE SANTALUZ | | | | EFETIVO PESSOAL | | | | | | | | |
| OBJETO: CONSTRUÇÃO DE BASES ELEVATORIAS DE CONCRETO ARMADO E ALVENARIA PARA CAXA D'ÁGUA - ARACI NORTE, NO MUNICÍPIO DE SANTALUZ - BAHIA | | | | | | | | | | | | |
| CONTRATO Nº 197/2023 | | | | RDC: 134 | | RDC: 328 e 359 | | CATEGORIA | | | QTDE | |
| Condições Climáticas: Manhã: (1) Tarde: (1) Noite: () | | | | 1- Tempo Bom 2- Chuva s/ cond. Trab. 3- Chuva s/ cond. Trab. | | | MAO DE OBRA INDIRETA | | | | | |
| SIMBOLOGIA | | | | SERVIÇOS EXECUTADOS / OCORRÊNCIAS | | | | | | | | |
| SEM SERVIÇO | | | | Gerente de Obra | | | | | | | | |
| | | | | Engenheiro | | | | | | | | |
| | | | | Tec. de Segurança | | | | | | | | |
| | | | | Aux Adm | | | | | | | | |
| | | | | Mestre de obra | | | | | | | | |
| | | | | Encarregado geral | | | | | | | | |
| | | | | | | | | | | | | |
| | | | | | | | | | | | | |
| | | | | | | | | | | | | |
| | | | | Hh DO DIA | | | | | | | | |
| | | | | MAO DE OBRA DIRETA | | | | | | | | |
| | | | | Topografo | | | | | | | | |
| | | | | Auxiliar de topografia | | | | | | | | |
| | | | | Pedreiro | | | | | | | | |
| | | | | Ajudante Geral | | | | | | | | |
| | | | | Carpinteiro | | | | | | | | |
| | | | | Operador de Motosserra | | | | | | | | |
| | | | | Motorista | | | | | | | | |
| | | | | Montador | | | | | | | | |
| | | | | Montador/Eletricista | | | | | | | | |
| Eletricista | | | | | | | | | | | | |
| Operador de Patrol | | | | | | | | | | | | |
| Operador de Escavadeira | | | | | | | | | | | | |
| Operador de Pá carregadeira | | | | | | | | | | | | |
| Motorista de cambota | | | | | | | | | | | | |
| Pintor | | | | | | | | | | | | |
| Serralheiro | | | | | | | | | | | | |
| | | | | | | | | | | | | |
| | | | | | | | | | | | | |
| | | | | | | | | | | | | |
| Hh DO DIA | | | | | | | | | | | | |
| CONSIDERAÇÕES | | | | RESUMO DO EFETIVO | | | | | | | | |
| | | | | EFETIVO DO DIA | | | | | | | | |
| | | | | JORNADA DE TRABALHO | | | | | | | | |
| OBSERVAÇÕES | | | | Hh DO DIA | | | | | | | | |
| | | | | Hh ACUMULADO | | | | | | | | |
| | | | | EFETIVO EQUIPAMENTOS | | | | | | | | |
| | | | | TIPO | | | | | | | | QTDE |
| | | | | Veículo Leve | | | | | | | | |
| | | | | Caminhão Munck | | | | | | | | |
| | | | | Caminhão Toco | | | | | | | | |
| | | | | Escavadeira | | | | | | | | |
| | | | | Pá carregadeira | | | | | | | | |
| | | | | Cargameira | | | | | | | | |
| | | | | Patrol | | | | | | | | |
| | | | | PC 200 | | | | | | | | |
| | | | | Placa Vibratória | | | | | | | | |
| GERENTE DE OBRA: | | | | FISCALIZAÇÃO: | | | | | | | | |
| Data: 01/03/2024 a 31/03/2024 | | | | Data: 01/03/2024 a 31/03/2024 | | | | | | | | |

 13.749.775/0001
 BIRE SINGERMANIA LTDA
 Av. Industrial Piment, 805 - Graças
 CEP: 41.100-000 - Salvador - Bahia

Valdo Almeida Moraes
 Engenheiro Civil
 RNP 051419303-3



| RELATORIO DIÁRIO DE OBRA | | | | Data | | | | | | |
|---|--|--|--|-------------------------------|---|---|---|---|---|---|
| | | | | S | T | Q | Q | S | S | D |
| CLIENTE: PREFEITURA MUNICIPAL DE SANTALUZ | | | | EFETIVO PESSOAL | | | | | | |
| OBJETO: CONSTRUÇÃO DE BASES ELEVATÓRIAS DE CONCRETO ARMADO E ALVENARIA PARA CADA D'ÁGUA - ARACI NORTE, NO MUNICÍPIO DE SANTALUZ - BAHIA | | | | CATEGORIA | | | | | | |
| CONDIÇÕES CLIMÁTICAS: Manhã (1) Tarde (1) Noite | | | | MÃO DE OBRA INDIRETA | | | | | | |
| RDC: 134 RDO: 360 a 390 | | | | | | | | | | |
| SIMBOLOGIA: 1- Tempo Bom 2- Chuva c/ cond. Trab. 3- Chuva s/ cond. Trab. | | | | MÃO DE OBRA DIRETA | | | | | | |
| SEM SERVIÇO | | | | Gerente de Obra | | | | | | |
| | | | | Engenheiro | | | | | | |
| | | | | Tec. de Segurança | | | | | | |
| | | | | Aux. Adm. | | | | | | |
| | | | | Mestre de obra | | | | | | |
| | | | | Encarregado geral | | | | | | |
| | | | | | | | | | | |
| | | | | | | | | | | |
| | | | | Hr DO DIA | | | | | | |
| | | | | | | | | | | |
| | | | | MÃO DE OBRA DIRETA | | | | | | |
| | | | | Topógrafo | | | | | | |
| | | | | Auxiliar de topografia | | | | | | |
| | | | | Pedreiro | | | | | | |
| | | | | Ajudante Geral | | | | | | |
| | | | | Calceiteiro | | | | | | |
| | | | | Carpinteiro | | | | | | |
| | | | | Operador de Motosserra | | | | | | |
| | | | | Motorista | | | | | | |
| | | | | Montador | | | | | | |
| | | | | Montador/Eletricista | | | | | | |
| | | | | Eletricista | | | | | | |
| | | | | Operador de Patrol | | | | | | |
| | | | | Operador de Escavadeira | | | | | | |
| | | | | Operador de Pa carregadeira | | | | | | |
| | | | | Motorista de caçamba | | | | | | |
| | | | | Fiscal | | | | | | |
| | | | | Serralheiro | | | | | | |
| | | | | | | | | | | |
| | | | | Hr DO DIA | | | | | | |
| | | | | | | | | | | |
| CONSIDERAÇÕES | | | | RESUMO DO EFETIVO | | | | | | |
| | | | | EFETIVO DO DIA | | | | | | |
| | | | | JORNADA DE TRABALHO | | | | | | |
| | | | | Hr DO DIA | | | | | | |
| | | | | Hr ACUMULADO | | | | | | |
| OBSERVAÇÕES | | | | EFETIVO EQUIPAMENTOS | | | | | | |
| | | | | TIPO | | | | | | |
| | | | | QTD. | | | | | | |
| | | | | Veículo Leve | | | | | | |
| | | | | Caminhão Muncie | | | | | | |
| | | | | Caminhão Toco | | | | | | |
| | | | | Escavadeira | | | | | | |
| | | | | Pa carregadeira | | | | | | |
| | | | | Caçamba | | | | | | |
| | | | | Patrol | | | | | | |
| | | | | PC 200 | | | | | | |
| | | | | Placa Vibratória | | | | | | |
| GERENTE DE OBRA: | | | | FISCALIZAÇÃO: | | | | | | |
| Data: 01/04/2024 a 30/04/2024 | | | | Data: 01/04/2024 a 30/04/2024 | | | | | | |

Wendell Simões Cruz
 13.749.775/0001
 RUA SINGERHANA LTDA
 444 - Vila União - Salvador - Bahia - Brasil
 CEP: 41110-000

Evaldo Almeida Moraes
 Engenheiro Civil
 RNP 05141V303-3

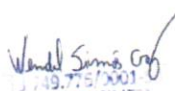

| RELATÓRIO DIÁRIO DE OBRA | | | | Data | | | | | | |
|--|--|--|--|-------------------------------|---|----------------|---|---|---|---|
| CLIENTE: PREFEITURA MUNICIPAL DE SANTALUZ | | | | S | T | Q | Q | S | S | D |
| OBJETO: CONSTRUÇÃO DE BASES ELEVATORIAS DE CONCRETO ARMADO E ALVENARIA PARA CAIXA D'ÁGUA - ARACI NORTE, NO MUNICÍPIO DE SANTALUZ - BAHIA | | | | EFETIVO PESSOAL | | | | | | |
| CONTRATO Nº 107/2023 | | | | RDC: 134 | | RDO: 391 & 422 | | | | |
| Condições Climáticas: Manhã (1) Tarde (1) Noite () | | | | CATEGORIA | | | | | | |
| SIMBOLOGIA: 1- Tempo Bom 2- Chuva c/ cond. Trab. 3- Chuva s/ cond. Trab. | | | | MAO DE OBRA INDRETA | | | | | | |
| SEM SERVIÇO | | | | Gerente de Obra | | | | | | |
| | | | | Engenheiro | | | | | | |
| | | | | Tec. de Segurança | | | | | | |
| | | | | Aux Adm | | | | | | |
| | | | | Mestre de obra | | | | | | |
| | | | | Encarregado geral | | | | | | |
| | | | | Hh DO DIA | | | | | | |
| | | | | | | | | | | |
| | | | | MAO DE OBRA DIRETA | | | | | | |
| | | | | Topografo | | | | | | |
| | | | | Auxiliar de topografia | | | | | | |
| | | | | Pedreiro | | | | | | |
| | | | | Ajudante Geral | | | | | | |
| | | | | Caleteiro | | | | | | |
| | | | | Carpinteiro | | | | | | |
| | | | | Operador de Motosserra | | | | | | |
| | | | | Motorista | | | | | | |
| | | | | Montador | | | | | | |
| | | | | Montador/Eletricista | | | | | | |
| | | | | Eletricista | | | | | | |
| | | | | Operador de Patrol | | | | | | |
| | | | | Operador de Escavadeira | | | | | | |
| | | | | Operador de Pá carregadeira | | | | | | |
| | | | | Motorista de caçamba | | | | | | |
| | | | | Pintor | | | | | | |
| | | | | Serralheiro | | | | | | |
| | | | | Hh DO DIA | | | | | | |
| | | | | | | | | | | |
| CONSIDERAÇÕES | | | | RESUMO DO EFETIVO | | | | | | |
| | | | | EFETIVO DO DIA | | | | | | |
| | | | | JORNADA DE TRABALHO | | | | | | |
| | | | | Hh DO DIA | | | | | | |
| OBSERVAÇÕES | | | | Hh ACUMULADO | | | | | | |
| | | | | | | | | | | |
| | | | | | | | | | | |
| | | | | EFETIVO EQUIPAMENTOS | | | | | | |
| | | | | TIPO | | | | | | |
| | | | | QTDE. | | | | | | |
| | | | | Veiculo Leve | | | | | | |
| | | | | Caminhão Munck | | | | | | |
| | | | | Caminhão Toco | | | | | | |
| | | | | Escavadeira | | | | | | |
| | | | | Pá carregadeira | | | | | | |
| | | | | Caçamba | | | | | | |
| | | | | Patrol | | | | | | |
| | | | | PC 200 | | | | | | |
| | | | | Placa Vibratória | | | | | | |
| GERENTE DE OBRA: | | | | FISCALIZAÇÃO: | | | | | | |
| Data: 01/05/2024 à 31/05/2024 | | | | Data: 01/05/2024 à 31/05/2024 | | | | | | |

 Valdo Almeida Moraes
 RNP 051419303-3
 Engenharia Civil

Valdo Almeida Moraes
 Engenharia Civil
 RNP 051419303-3



| RELATORIO DIÁRIO DE OBRA | | | | Data | | | | | | |
|---|--|--|--|-----------------------------|---|---|---|---|---|---|
| | | | | S | T | X | Q | S | S | D |
| CLIENTE: PREFEITURA MUNICIPAL DE SANTALUZ | | | | EFETIVO PESSOAL | | | | | | |
| OBJETO: CONSTRUÇÃO DE BASES ELEVATORIAS DE CONCRETO ARMADO E ALVENARIA PARA CAXA D'ÁGUA - ARACI NORTE, NO MUNICÍPIO DE SANTALUZ - BAHIA | | | | | | | | | | |
| CONTRATO Nº 197/2023 | | | | CATEGORIA | | | | | | |
| RDC: 134 | | | | QTDE | | | | | | |
| RDO: 457 | | | | MAO DE OBRA DIRETA | | | | | | |
| Condições Climáticas: Manhã: (1) Tarde: (1) Noite: () | | | | Gerente de Obra | | | | | | |
| SIMBOLOGIA: 1- Tempo Bom 2- Chuva c/ cond. Trab. 3- Chuva s/ cond. Trab. | | | | Engenheiro 1 | | | | | | |
| SERVIÇOS EXECUTADOS/OCCORRENCIAS | | | | Tec. de Segurança | | | | | | |
| | | | | Aux Adm | | | | | | |
| ESCAVAÇÃO MANUAL PARA BLOCO DE COROAMENTO OU SAPATA (INCLUINDO ESCAVAÇÃO PARA COLOCAÇÃO DE FÓRMAS). AF_06/2017 | | | | Mestre de obra | | | | | | |
| | | | | Encarregado geral 1 | | | | | | |
| | | | | Hh DO DIA | | | | | | |
| | | | | MAO DE OBRA DIRETA | | | | | | |
| | | | | Topografo | | | | | | |
| | | | | Auxiliar de topografia | | | | | | |
| | | | | Pedreiro 2 | | | | | | |
| | | | | Ajudante Geral 2 | | | | | | |
| | | | | Calebeiro | | | | | | |
| | | | | Carpinteiro | | | | | | |
| | | | | Operador de Motosserra | | | | | | |
| | | | | Motorista | | | | | | |
| | | | | Montador | | | | | | |
| | | | | Montador/Eletricista | | | | | | |
| | | | | Eletricista | | | | | | |
| | | | | Operador de Patrol | | | | | | |
| | | | | Operador de Escavadeira | | | | | | |
| | | | | Operador de Pá carregadeira | | | | | | |
| | | | | Motorista de caçamba | | | | | | |
| | | | | Pintor | | | | | | |
| | | | | Serralheiro | | | | | | |
| | | | | Hh DO DIA | | | | | | |
| CONSIDERAÇÕES | | | | RESUMO DO EFETIVO | | | | | | |
| | | | | EFETIVO DO DIA | | | | | | |
| | | | | JORNADA DE TRABALHO | | | | | | |
| | | | | Hh DO DIA | | | | | | |
| OBSERVAÇÕES | | | | Hh ACUMULADO | | | | | | |
| | | | | EFETIVO EQUIPAMENTOS | | | | | | |
| | | | | TIPO | | | | | | |
| | | | | Veículo Leve | | | | | | |
| | | | | Caminhão Munck | | | | | | |
| | | | | Caminhão Toco | | | | | | |
| | | | | Escavadeira | | | | | | |
| | | | | Pá carregadeira | | | | | | |
| | | | | Caçamba | | | | | | |
| | | | | Patrol | | | | | | |
| | | | | PC 200 | | | | | | |
| | | | | Placa Vibratória | | | | | | |
| GERENTE DE OBRA: | | | | FISCALIZAÇÃO: | | | | | | |
| Data: 03/07/2024 | | | | Data: 03/07/2024 | | | | | | |

Wanderson Simões
 13.749.775/0001
 BR: ENGENHARIA LTDA
 RUA MARQUES RIBEIRO, 805 - Graças
 13.120-000 - RIBEIRÃO DAS NEVES - SP

Evaldo Almeida Moraes
 Engenheiro Civil
 RNP 051419303-3



| RELATÓRIO DIÁRIO DE OBRA | | Data | | | | | | |
|---|--|--|-----|--------------------|-----|-----------|---|---|
| | | S | T | Q | Q | X | S | D |
| CLIENTE: PREFEITURA MUNICIPAL DE SANTALUZ | | EFETIVO PESSOAL | | | | | | |
| OBJETO: | CONSTRUÇÃO DE BASES ELEVATÓRIAS DE CONCRETO ARMADO E ALVENARIA PARA CAIXA D'ÁGUA - ARACI NORTE, NO MUNICÍPIO DE SANTALUZ - BAHIA | | | | | | | |
| CONTRATO Nº | 107/2023 | RDC: | 134 | RDD: | 459 | CATEGORIA | | |
| Condições Climáticas: Manhã: (1) Tarde: (1) Noite: () | | 1- Tempo Bom 2- Chuva c/ cond. Trab. 3- Chuva s/ cond. Trab. | | MAO DE OBRA DIRETA | | QTDE | | |
| SIMBOLOGIA | | SERVIÇOS EXECUTADOS / OCORRÊNCIAS | | | | | | |
| ESCAVAÇÃO MANUAL PARA BLOCO DE COROAMENTO OU SAPATA (INCLUINDO ESCAVAÇÃO PARA COLOCAÇÃO DE FÓRMAS), AF_06/2017 FABRICAÇÃO, MONTAGEM E DESMONTAGEM DE FÓRMA PARA SAPATA, EM MADEIRA SERRADA, E=25 MM, 2 UTILIZAÇÕES, AF_06/2017 LASTRO DE CONCRETO MAGRO, APLICADO EM BLOCOS DE COROAMENTO OU SAPATAS, ESPESSURA DE 3 CM, AF_06/2017 | | Gerente de Obra | | | | | | |
| | | Engenheiro | | | | | | |
| | | Tec. de Segurança | | | | | | |
| | | Aux Adm | | | | | | |
| | | Mestre de obra | | | | | | |
| | | Encarregado geral | | | | | | |
| | | | | | | | | |
| | | | | | | | | |
| | | | | | | | | |
| | | Hh DO DIA | | | | | | |
| CONSIDERAÇÕES | | MAO DE OBRA DIRETA | | | | | | |
| | | Topógrafo | | | | | | |
| | | Auxiliar de topografia | | | | | | |
| | | Pedreiro | | | | | | |
| | | Ajudante Geral | | | | | | |
| | | Calçateiro | | | | | | |
| | | Carpinteiro | | | | | | |
| | | Operador de Motosserra | | | | | | |
| | | Motorista | | | | | | |
| | | Montador/Eletricista | | | | | | |
| OBSERVAÇÕES | | Eletricista | | | | | | |
| | | Operador de Patrol | | | | | | |
| | | Operador de Escavadeira | | | | | | |
| | | Operador de Pá carregadeira | | | | | | |
| | | Motorista de caçamba | | | | | | |
| | | Pintor | | | | | | |
| | | Serralheiro | | | | | | |
| | | | | | | | | |
| | | | | | | | | |
| | | Hh DO DIA | | | | | | |
| RESUMO DO EFETIVO | | EFETIVO DO DIA | | | | | | |
| | | JORNADA DE TRABALHO | | | | | | |
| | | Hh DO DIA | | | | | | |
| EFETIVO EQUIPAMENTOS | | Hh ACUMULADO | | | | | | |
| | | TIPO | | | | | | |
| | | QTDE. | | | | | | |
| GERENTE DE OBRA: | | FISCALIZAÇÃO: | | | | | | |
| Data: 05/07/2024 | | Data: 05/07/2024 | | | | | | |

 05/07/2024
 ENGENHARIA LTDA
 RUA FERNANDO PÉREZ, 808 - Centro
 CEP 45.141-303 - Salvador - Bahia

Evaldo Almeida Moraes
 Engenheiro Civil
 RNP 051419303-3



| RELATÓRIO DIÁRIO DE OBRA | | | | Data | | | | | | |
|--|--|----------|----------|-----------------------------------|---|------|---|---|---|---|
| | | | | S | T | Q | Q | S | S | X |
| CLIENTE: PREFEITURA MUNICIPAL DE SANTALUZ | | | | EFETIVO PESSOAL | | | | | | |
| OBJETO: CONSTRUÇÃO DE BASES ELEVATÓRIAS DE CONCRETO ARMADO E ALVENARIA PARA CAIXA D'ÁGUA - ARACI NORTE, NO MUNICÍPIO DE SANTALUZ - BAHIA | | | | | | | | | | |
| CONTRATO Nº 107/2023 | | RDC: 134 | RDO: 461 | CATEGORIA | | QTDE | | | | |
| Condições Climáticas: Manhã: (1) Tarde: (1) Noite: () | | | | MÃO DE OBRA INDIRETA | | | | | | |
| SIMBOLOGIA: 1 - Tempo Bom 2 - Chuva c/ cond. Trab. 3 - Chuva s/ cond. Trab. | | | | SERVIÇOS EXECUTADOS / OCORRÊNCIAS | | | | | | |
| SEM SERVIÇO | | | | Gerente de Obra | | | | | | |
| | | | | Engenheiro | | | | | | |
| | | | | Tec. de Segurança | | | | | | |
| | | | | Aux. Adm | | | | | | |
| | | | | Mestre de obra | | | | | | |
| | | | | Encarregado geral | | | | | | |
| | | | | | | | | | | |
| | | | | | | | | | | |
| | | | | | | | | | | |
| | | | | | | | | | | |
| | | | | Hr DO DIA | | | | | | |
| | | | | MÃO DE OBRA DIRETA | | | | | | |
| | | | | Topografo | | | | | | |
| | | | | Auxiliar de topografia | | | | | | |
| | | | | Pedreiro | | | | | | |
| Ajudante Geral | | | | | | | | | | |
| Calceiteiro | | | | | | | | | | |
| Carpinteiro | | | | | | | | | | |
| Operador de Motosserra | | | | | | | | | | |
| Motorista | | | | | | | | | | |
| Montador | | | | | | | | | | |
| Montador/Eletricista | | | | | | | | | | |
| Eletricista | | | | | | | | | | |
| Operador de Patrol | | | | | | | | | | |
| Operador de Escavadeira | | | | | | | | | | |
| Operador de Pa carregadeira | | | | | | | | | | |
| Motorista de caçamba | | | | | | | | | | |
| Pintor | | | | | | | | | | |
| Serralheiro | | | | | | | | | | |
| | | | | | | | | | | |
| | | | | | | | | | | |
| | | | | | | | | | | |
| Hr DO DIA | | | | | | | | | | |
| CONSIDERAÇÕES | | | | RESUMO DO EFETIVO | | | | | | |
| | | | | EFETIVO DO DIA | | | | | | |
| | | | | JORNADA DE TRABALHO | | | | | | |
| | | | | Hr DO DIA | | | | | | |
| OBSERVAÇÕES | | | | Hr ACUMULADO | | | | | | |
| | | | | EFETIVO EQUIPAMENTOS | | | | | | |
| | | | | TIPO | | | | | | |
| | | | | QTD. | | | | | | |
| | | | | Veiculo Leve | | | | | | |
| | | | | Caminhão Munck | | | | | | |
| | | | | Caminhão Toco | | | | | | |
| | | | | Escavadeira | | | | | | |
| | | | | Pa carregadeira | | | | | | |
| | | | | Caçamba | | | | | | |
| | | | | Patrol | | | | | | |
| | | | | PC 200 | | | | | | |
| | | | | Placa Vibratória | | | | | | |
| GERENTE DE OBRA: | | | | FISCALIZAÇÃO: | | | | | | |
| Data: 07/07/2024 | | | | Data: 07/07/2024 | | | | | | |

Wendell Simões Cruz
 13.749.775/0001
 RUA SARGENTARIA LTDA
 RUA SARGENTARIA, 806 - GRAJÁ
 CEP 41.141-303 Salvador - Bahia

Evaldo Almeida Moraes
 Engenharia Civil
 RNP 091419303-3



| RELATORIO DIÁRIO DE OBRA | | | | Data | | | | | | | |
|--|--|--|--|-----------------------------|---|----------|---|-------|---|---|---|
| | | | | S | X | T | Q | Q | S | S | D |
| CLIENTE: PREFEITURA MUNICIPAL DE SANTALUZ | | | | EFETIVO PESSOAL | | | | | | | |
| OBJETO: CONSTRUÇÃO DE BASES ELEVATÓRIAS DE CONCRETO ARMADO E ALVENARIA PARA CAIXA D'ÁGUA - ARACI NORTE, NO MUNICÍPIO DE SANTALUZ - BAHIA | | | | CATEGORIA | | | | | | | |
| CONTRATO Nº 187/2023 | | | | RDC: 134 | | RDC: 463 | | QTDE | | | |
| Condições Climáticas: Manhã: (1) Tarde: (1) Noite: () | | | | MÃO DE OBRA INDIRETA | | | | | | | |
| SIMBOLOGIA | | | | Gerente de Obra | | | | | | | |
| | | | | Engenheiro 1 | | | | | | | |
| | | | | Tec. de Segurança | | | | | | | |
| | | | | Aux Adm | | | | | | | |
| | | | | Mestre de obra | | | | | | | |
| | | | | Encarregado geral 1 | | | | | | | |
| | | | | | | | | | | | |
| | | | | | | | | | | | |
| | | | | | | | | | | | |
| | | | | Hh DO DIA | | | | | | | |
| | | | | MÃO DE OBRA DIRETA | | | | | | | |
| | | | | Topógrafo | | | | | | | |
| | | | | Auxiliar de topografia | | | | | | | |
| | | | | Pedreiro 2 | | | | | | | |
| | | | | Ajudante Geral 2 | | | | | | | |
| | | | | Calçateiro | | | | | | | |
| | | | | Carpinteiro | | | | | | | |
| | | | | Operador de Motosserra | | | | | | | |
| | | | | Motorista | | | | | | | |
| | | | | Montador | | | | | | | |
| | | | | Montador/Eletricista | | | | | | | |
| | | | | Eletricista | | | | | | | |
| | | | | Operador de Patrol | | | | | | | |
| | | | | Operador de Escavadeira | | | | | | | |
| | | | | Operador de PA carregadeira | | | | | | | |
| | | | | Motorista de caçamba | | | | | | | |
| | | | | Pintor | | | | | | | |
| | | | | Serralheiro | | | | | | | |
| | | | | | | | | | | | |
| | | | | | | | | | | | |
| | | | | | | | | | | | |
| | | | | | | | | | | | |
| | | | | | | | | | | | |
| | | | | Hh DO DIA | | | | | | | |
| CONSIDERAÇÕES | | | | RESUMO DO EFETIVO | | | | | | | |
| | | | | EFETIVO DO DIA | | | | | | | |
| | | | | JORNADA DE TRABALHO | | | | | | | |
| | | | | Hh DO DIA | | | | | | | |
| | | | | Hh ACUMULADO | | | | | | | |
| OBSERVAÇÕES | | | | EFETIVO EQUIPAMENTOS | | | | | | | |
| | | | | TIPO | | | | QTDE. | | | |
| | | | | Veículo Leve | | | | | | | |
| | | | | Caminhão Munck | | | | | | | |
| | | | | Caminhão Toco | | | | | | | |
| | | | | Escavadeira | | | | | | | |
| | | | | PA carregadeira | | | | | | | |
| | | | | Caçamba | | | | | | | |
| | | | | Patrol | | | | | | | |
| | | | | PC 200 | | | | | | | |
| | | | | Placa Vibratória | | | | | | | |
| GERENTE DE OBRA: | | | | FISCALIZAÇÃO: | | | | | | | |
| Data: 09/07/2024 | | | | Data: 09/07/2024 | | | | | | | |

Wendell Simões Cruz
 119.775/0001
 RUI ENGENHARIA LTDA
 Av. - CAROLINA RIBEIRO, 805 - GRAJÁ
 CEP: 41.610-000 Salvador - BA

Evaldo Almeida Moraes
 Engenheiro Civil
 RNP 051417303-3



| RELATÓRIO DIÁRIO DE OBRA | | | | Data | | | | | | |
|---|--|--|--|------------------------|---|----------|---|------|---|---|
| | | | | S | T | Q | Q | S | S | X |
| CLIENTE: PREFEITURA MUNICIPAL DE SANTALUZ | | | | EFETIVO PESSOAL | | | | | | |
| OBJETO: CONSTRUÇÃO DE BASES ELEVATÓRIAS DE CONCRETO ARMADO E ALVENARIA PARA CADA D'ÁGUA - ARACI NORTE, NO MUNICÍPIO DE SANTALUZ - BAHIA | | | | CATEGORIA | | | | | | |
| CONTRATO Nº 187/2023 | | | | RDC: 134 | | RDC: 469 | | QTDE | | |
| Condições Climáticas: Manhã (1) Tarde (1) Noite () | | | | MÃO DE OBRA INDIRETA | | | | | | |
| SIMBOLOGIA: 1-Tempo Bom 2-Chuva c/ cond. Trab. 3-Chuva s/ cond. Trab. | | | | Gerente de Obra | | | | | | |
| SEM SERVIÇO | | | | Engenheiro | | | | | | |
| | | | | Tec. de Segurança | | | | | | |
| | | | | Aux Adm | | | | | | |
| | | | | Mestre de obra | | | | | | |
| | | | | Encarregado geral | | | | | | |
| | | | | | | | | | | |
| | | | | | | | | | | |
| | | | | | | | | | | |
| | | | | | | | | | | |
| | | | | | | | | | | |
| | | | | Hh DO DIA | | | | | | |
| | | | | | | | | | | |
| | | | | MÃO DE OBRA DIRETA | | | | | | |
| | | | | Topografo | | | | | | |
| | | | | Auxiliar de topografia | | | | | | |
| Pedreiro | | | | | | | | | | |
| Ajudante Geral | | | | | | | | | | |
| Calceiro | | | | | | | | | | |
| Carpinteiro | | | | | | | | | | |
| Operador de Motosserra | | | | | | | | | | |
| Motorista | | | | | | | | | | |
| Montador | | | | | | | | | | |
| Montador/Eletricista | | | | | | | | | | |
| Eletricista | | | | | | | | | | |
| Operador de Patrol | | | | | | | | | | |
| Operador de Escavadeira | | | | | | | | | | |
| Operador de Pá carregadeira | | | | | | | | | | |
| Motorista de caçamba | | | | | | | | | | |
| Pintor | | | | | | | | | | |
| Sensheiro | | | | | | | | | | |
| | | | | | | | | | | |
| | | | | | | | | | | |
| | | | | | | | | | | |
| Hh DO DIA | | | | | | | | | | |
| | | | | | | | | | | |
| CONSIDERAÇÕES | | | | RESUMO DO EFETIVO | | | | | | |
| | | | | EFETIVO DO DIA | | | | | | |
| | | | | JORNADA DE TRABALHO | | | | | | |
| | | | | Hh DO DIA | | | | | | |
| OBSERVAÇÕES | | | | Hh ACUMULADO | | | | | | |
| | | | | EFETIVO EQUIPAMENTOS | | | | | | |
| | | | | TIPO | | | | | | |
| | | | | Veículo Leve | | | | | | |
| | | | | Caminhão Munck | | | | | | |
| | | | | Caminhão Yoco | | | | | | |
| | | | | Escavadeira | | | | | | |
| | | | | Pá carregadeira | | | | | | |
| | | | | Caçamba | | | | | | |
| | | | | Patrol | | | | | | |
| | | | | PC 200 | | | | | | |
| Placa Vibratória | | | | | | | | | | |
| GERENTE DE OBRA: | | | | FISCALIZAÇÃO: | | | | | | |
| Data: 14/07/2024 | | | | Data: 14/07/2024 | | | | | | |

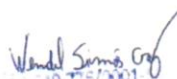

 13.749.775/0001
 BRLS ENGENHARIA LTDA
 Av. Eduardo Ribeiro, 805 - Graças
 CEP: 41.115-000 Salvador - Bahia

 Evaldo Almeida Moraes
 Engenheiro Civil
 RNP 091419303-3



| RELATÓRIO DIÁRIO DE OBRA | | | | | | Data | | | | | | | |
|---|--|--|--|--|--|----------------------|---|---|---|---|---|---|---|
| CLIENTE: PREFEITURA MUNICIPAL DE SANTALUZ | | | | | | S | T | X | Q | Q | S | S | D |
| OBJETO: CONSTRUÇÃO DE BASES ELEVATÓRIAS DE CONCRETO ARMADO E ALVENARIA PARA CAIXA D'ÁGUA - ARACI NORTE, NO MUNICÍPIO DE SANTALUZ - BAHIA | | | | | | EFETIVO PESSOAL | | | | | | | |
| CONTRATO Nº 107/2023 | | | | | | CATEGORIA | | | | | | | |
| RDC: 134 | | | | | | MAC DE OBRA INDIRETA | | | | | | | |
| RDO: 472 | | | | | | QTDE | | | | | | | |
| Condições Climáticas | | | | | | Gerente da Obra | | | | | | | |
| SIMBOLOGIA | | | | | | Engenheiro | | | | | | | |
| 1- Tempo Bom | | | | | | Tec. de Segurança | | | | | | | |
| 2- Chuva q/ cond. Trab. | | | | | | Aux Adm | | | | | | | |
| 3- Chuva sl cond. Trab. | | | | | | Mestre de obra | | | | | | | |
| Note | | | | | | Encarregado geral | | | | | | | |
| SERVIÇOS EXECUTADOS / OCORRÊNCIAS | | | | | | | | | | | | | |
| ALVENARIA DE VEDAÇÃO DE BLOCOS CERÂMICOS FURADOS NA HORIZONTAL DE 9X19X19CM (ESPESSURA 9CM) DE PAREDES COM ÁREA LÍQUIDA MENOR QUE 6M² SEM VÃOS E ARGAMASSA DE ASSENTAMENTO COM PREPARO EM BETONEIRA. AF_06/2014 | | | | | | | | | | | | | |
| ARMAÇÃO DE PILAR OU VIGA DE UMA ESTRUTURA CONVENCIONAL DE CONCRETO ARMADO EM UM EDIFÍCIO DE MÚLTIPLOS PAVIMENTOS UTILIZANDO AÇO CA-60 DE 5,0 MM - MONTAGEM. AF_12/2016 | | | | | | | | | | | | | |
| CONSIDERAÇÕES | | | | | | RESUMO DO EFETIVO | | | | | | | |
| OBSERVAÇÕES | | | | | | EFETIVO DO DIA | | | | | | | |
| | | | | | | JORNADA DE TRABALHO | | | | | | | |
| | | | | | | HH DO DIA | | | | | | | |
| | | | | | | HH ACUMULADO | | | | | | | |
| | | | | | | EFETIVO EQUIPAMENTOS | | | | | | | |
| | | | | | | TIPO | | | | | | | |
| | | | | | | QTDE. | | | | | | | |
| GERENTE DE OBRA: | | | | | | FISCALIZAÇÃO: | | | | | | | |
| Data: 11/07/2024 | | | | | | Data: 11/07/2024 | | | | | | | |

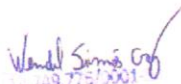

 Wandell Simões
 13.749.775/0001
 RUA SARGENTANA 1301
 ALA - JARDIM BELLEVILLE, 400 - GUAJUBIM
 CEP - 41.100-000 - SALVADOR - BA

 Evaldo Almeida Moraes
 Engenheiro Civil
 RNP 09141V303-3

| RELATÓRIO DIÁRIO DE OBRA | | | | | | Data | | | | | | | |
|---|--|--|--|--|--|-----------------------------|---|---|---|---|---|---|---|
| CLIENTE: PREFEITURA MUNICIPAL DE SANTALUZ | | | | | | S | T | Q | X | Q | S | S | D |
| OBJETO: CONSTRUÇÃO DE BASES ELEVATÓRIAS DE CONCRETO ARMADO E ALVENARIA PARA CAIXA D'ÁGUA - ARACI NORTE, NO MUNICÍPIO DE SANTALUZ - BAHIA | | | | | | EFETIVO PESSOAL | | | | | | | |
| CONTRATO Nº 107/2023 | | | | | | CATEGORIA | | | | | | | |
| RDC: 134 | | | | | | MAO DE OBRA DIRETA | | | | | | | |
| RDC: 473 | | | | | | QTDE | | | | | | | |
| Condições Climáticas: Manhã: (1) Tarde: (1) Noite: () | | | | | | Gerente de Obra | | | | | | | |
| SIMBOLOGIA | | | | | | Engenheiro | | | | | | | |
| 1- Tempo Bom 2- Chuva cf. cond. Trab. 3- Chuva sf. cond. Trab. | | | | | | Tec. de Segurança | | | | | | | |
| SERVIÇOS EXECUTADOS/OCCORRENCIAS | | | | | | Aux Adm | | | | | | | |
| ALVENARIA DE VEDAÇÃO DE BLOCOS CERÂMICOS FURADOS NA HORIZONTAL DE 9X19X19CM (ESPESURA 9CM) DE PAREDES COM ÁREA LÍQUIDA MENOR QUE 6M² SEM VÃOS E ARGAMASSA DE ASSENTAMENTO COM PREPARO EM BETONEIRA. AF_062014 | | | | | | Mestre de obra | | | | | | | |
| CONCRETO FCK = 15MPa, TRAÇO 1:3,4:3,5 (EM MASSA SECA DE CIMENTO/ AREIA MÉDIA/ BRITA 1) - PREPARO MANUAL. AF_052021 | | | | | | Encarregado geral | | | | | | | |
| | | | | | | Hh DO DIA | | | | | | | |
| | | | | | | MAO DE OBRA DIRETA | | | | | | | |
| | | | | | | Topógrafo | | | | | | | |
| | | | | | | Auxiliar de topografia | | | | | | | |
| | | | | | | Pedreiro | | | | | | | |
| | | | | | | Ajudante Geral | | | | | | | |
| | | | | | | Calçateiro | | | | | | | |
| | | | | | | Carpinteiro | | | | | | | |
| | | | | | | Operador de Motosserra | | | | | | | |
| | | | | | | Motorista | | | | | | | |
| | | | | | | Montador | | | | | | | |
| | | | | | | Montador/Eletricista | | | | | | | |
| | | | | | | Eletricista | | | | | | | |
| | | | | | | Operador de Patrol | | | | | | | |
| | | | | | | Operador de Escavadeira | | | | | | | |
| | | | | | | Operador de Pá carregadeira | | | | | | | |
| | | | | | | Motorista de caçamba | | | | | | | |
| | | | | | | Pintor | | | | | | | |
| | | | | | | Serralheiro | | | | | | | |
| | | | | | | Hh DO DIA | | | | | | | |
| CONSIDERAÇÕES | | | | | | RESUMO DO EFETIVO | | | | | | | |
| | | | | | | EFETIVO DO DIA | | | | | | | |
| | | | | | | JORNADA DE TRABALHO | | | | | | | |
| | | | | | | Hh DO DIA | | | | | | | |
| | | | | | | Hh ACUMULADO | | | | | | | |
| OBSERVAÇÕES | | | | | | EFETIVO EQUIPAMENTOS | | | | | | | |
| | | | | | | TIPO | | | | | | | |
| | | | | | | Veículo Leve | | | | | | | |
| | | | | | | Caminhão Muncck | | | | | | | |
| | | | | | | Caminhão Toco | | | | | | | |
| | | | | | | Escavadeira | | | | | | | |
| | | | | | | Pá carregadeira | | | | | | | |
| | | | | | | Caçamba | | | | | | | |
| | | | | | | Patrol | | | | | | | |
| | | | | | | PC 200 | | | | | | | |
| | | | | | | Placa Vibratória | | | | | | | |
| GERENTE DE OBRA: | | | | | | FISCALIZAÇÃO: | | | | | | | |
| Data: 18/07/2024 | | | | | | Data: 18/07/2024 | | | | | | | |

Wendell Simões, Eng.
 13.749.775/0001-0
 W&S ENGENHARIA LTDA
 Av. Industrial Pimenta, 806 - Galo
 13130-150 - Santa Luzia - SP

Evaldo Almeida Moraes
 Engenheiro Civil
 RNP 091417303-3



| RELATÓRIO DIÁRIO DE OBRA | | | | Data | | | | | | | |
|--|--|--|--|------------------------|---|----------|---|------|---|---|---|
| | | | | S | T | Q | Q | S | S | X | D |
| CLIENTE: PREFEITURA MUNICIPAL DE SANTALUZ | | | | EFETIVO PESSOAL | | | | | | | |
| OBJETO: CONSTRUÇÃO DE BASES ELEVATORIAS DE CONCRETO ARMADO E ALVENARIA PARA CAIXA D'ÁGUA - ARACI NORTE, NO MUNICÍPIO DE SANTALUZ - BAHIA | | | | CATEGORIA | | | | | | | |
| CONTRATO Nº 167/2023 | | | | RDC: 134 | | RDO: 482 | | QTOE | | | |
| Condições Climáticas: Manhã: (1) Tarde: (1) Noite: () | | | | MÃO DE OBRA INDIRETA | | | | | | | |
| SIMBOLÓGIA: 1- Tempo Bom 2- Chuva c/ cond. Trab. 3- Chuva s/ cond. Trab. | | | | Gerente de Obra | | | | | | | |
| SEM SERVIÇO | | | | Engenheiro | | | | | | | |
| | | | | Tec. de Segurança | | | | | | | |
| | | | | Aux Adm | | | | | | | |
| | | | | Mestre de obra | | | | | | | |
| | | | | Encarregado geral | | | | | | | |
| | | | | | | | | | | | |
| | | | | | | | | | | | |
| | | | | | | | | | | | |
| | | | | | | | | | | | |
| | | | | | | | | | | | |
| | | | | Hh DO DIA | | | | | | | |
| | | | | | | | | | | | |
| | | | | MÃO DE OBRA DIRETA | | | | | | | |
| | | | | Topógrafo | | | | | | | |
| | | | | Auxiliar de topografia | | | | | | | |
| Pedreiro | | | | | | | | | | | |
| Ajudante Geral | | | | | | | | | | | |
| Calçateiro | | | | | | | | | | | |
| Carpinteiro | | | | | | | | | | | |
| Operador de Motosserra | | | | | | | | | | | |
| Motorista | | | | | | | | | | | |
| Montador | | | | | | | | | | | |
| Montador/Eletricista | | | | | | | | | | | |
| Eletricista | | | | | | | | | | | |
| Operador de Patrol | | | | | | | | | | | |
| Operador de Escavadeira | | | | | | | | | | | |
| Operador de Pá carregadeira | | | | | | | | | | | |
| Motorista de caçamba | | | | | | | | | | | |
| Pintor | | | | | | | | | | | |
| Serralheiro | | | | | | | | | | | |
| | | | | | | | | | | | |
| | | | | | | | | | | | |
| | | | | | | | | | | | |
| Hh DO DIA | | | | | | | | | | | |
| CONSIDERAÇÕES | | | | RESUMO DO EFETIVO | | | | | | | |
| | | | | EFETIVO DO DIA | | | | | | | |
| | | | | JORNADA DE TRABALHO | | | | | | | |
| | | | | Hh DO DIA | | | | | | | |
| OBSERVAÇÕES | | | | Hh ACUMULADO | | | | | | | |
| | | | | EFETIVO EQUIPAMENTOS | | | | | | | |
| | | | | TIPO QTOE | | | | | | | |
| | | | | Veículo Leve | | | | | | | |
| | | | | Caminhão Munck | | | | | | | |
| | | | | Caminhão Toco | | | | | | | |
| | | | | Escavadeira | | | | | | | |
| | | | | Pá carregadeira | | | | | | | |
| | | | | Caçamba | | | | | | | |
| | | | | Patrol | | | | | | | |
| | | | | PC 200 | | | | | | | |
| Placa Vibratória | | | | | | | | | | | |
| GERENTE DE OBRA: | | | | FISCALIZAÇÃO: | | | | | | | |
| Data: 27/07/2024 | | | | Data: 27/07/2024 | | | | | | | |

Wendell Simões Góes
 149.775/0001
 WMS ENGENHARIA LTDA
 Av. Industrial RHM, 806 - Graças
 CEP: 41.100-000 Salvador - BA

Evaldo Almeida Moraes
 Engenheiro Civil
 RNP 051419303-3



| RELATÓRIO DIÁRIO DE OBRA | | | | | | Data | | | | | | | | | | | | | |
|--|--|--|--|--|--|-----------------------------------|---|---|---|---|---|-------------------|-------------------|--|--|--|--|--|--|
| | | | | | | S | T | Q | Q | S | S | X | | | | | | | |
| CLIENTE: PREFEITURA MUNICIPAL DE SANTALUZ | | | | | | EFETIVO PESSOAL | | | | | | | | | | | | | |
| OBJETO: CONSTRUÇÃO DE BASES ELEVATÓRIAS DE CONCRETO ARMADO E ALVENARIA PARA CADIA D'ÁGUA - ARACI NORTE, NO MUNICÍPIO DE SANTALUZ - BAHIA | | | | | | | | | | | | | | | | | | | |
| CONTRATO Nº 197/2023 | | | | | | CATEGORIA | | | | | | | | | | | | | |
| RDC: 134 | | | | | | QTDE | | | | | | | | | | | | | |
| Condições Climáticas: Manhã (1) Tarde (1) Noite () | | | | | | MÃO DE OBRA INDIRETA | | | | | | | | | | | | | |
| SIMBOLOGIA | | | | | | Gerente de Obra | | | | | | | | | | | | | |
| SEM SERVIÇO | | | | | | Engenheiro | | | | | | | | | | | | | |
| | | | | | | 1- Tempo Bom | | | | | | | Tec. de Segurança | | | | | | |
| | | | | | | 2- Chuva c/ cond. Trab. | | | | | | | Aux Adm | | | | | | |
| | | | | | | 3- Chuva s/ cond. Trab. | | | | | | | Mestre de obra | | | | | | |
| | | | | | | SERVIÇOS EXECUTADOS / OCORRÊNCIAS | | | | | | | Encarregado geral | | | | | | |
| | | | | | | | | | | | | | | | | | | | |
| | | | | | | | | | | | | | | | | | | | |
| | | | | | | | | | | | | | | | | | | | |
| | | | | | | | | | | | | | | | | | | | |
| | | | | | | | | | | | | | | | | | | | |
| | | | | | | | | | | | | | | | | | | | |
| | | | | | | | | | | | | | | | | | | | |
| | | | | | | | | | | | | | | | | | | | |
| | | | | | | | | | | | | | | | | | | | |
| | | | | | | CONSIDERAÇÕES | | | | | | RESUMO DO EFETIVO | | | | | | | |
| | | | | | | EFETIVO DO DIA | | | | | | | | | | | | | |
| | | | | | | JORNADA DE TRABALHO | | | | | | | | | | | | | |
| | | | | | | HH DO DIA | | | | | | | | | | | | | |
| | | | | | | HH ACUMULADO | | | | | | | | | | | | | |
| OBSERVAÇÕES | | | | | | EFETIVO EQUIPAMENTOS | | | | | | | | | | | | | |
| | | | | | | TIPO | | | | | | | | | | | | | |
| | | | | | | Veículo Leve | | | | | | | | | | | | | |
| | | | | | | Caminhão Munck | | | | | | | | | | | | | |
| | | | | | | Caminhão Toco | | | | | | | | | | | | | |
| | | | | | | Escavadeira | | | | | | | | | | | | | |
| | | | | | | Pá carregadeira | | | | | | | | | | | | | |
| | | | | | | Cacamba | | | | | | | | | | | | | |
| | | | | | | Patrol | | | | | | | | | | | | | |
| PC 200 | | | | | | | | | | | | | | | | | | | |
| Placa Vibratória | | | | | | | | | | | | | | | | | | | |
| GERENTE DE OBRA: | | | | | | FISCALIZAÇÃO: | | | | | | | | | | | | | |
| Data: 28/07/2024 | | | | | | Data: 28/07/2024 | | | | | | | | | | | | | |

Wendel Simões Cruz
 03/09/75/2001
 ANEXO 1 - CATEGORIA 10 - C
 ANEXO 2 - CATEGORIA 10 - C
 ANEXO 3 - CATEGORIA 10 - C

Evaldo Almeida Moraes
 Engenharia Civil
 RNP 051417303-3



| RELATÓRIO DIÁRIO DE OBRA | | | | | | Data | | | | | | | |
|--|--|--|--|--|--|----------------------|---|---|---|---|---|---|---|
| | | | | | | S | T | X | Q | Q | S | S | D |
| CLIENTE: PREFEITURA MUNICIPAL DE SANTALUZ | | | | | | EFETIVO PESSOAL | | | | | | | |
| OBJETO: CONSTRUÇÃO DE BASES ELEVATÓRIAS DE CONCRETO ARMADO E ALVENARIA PARA CAXA D'ÁGUA - ARACI NORTE, NO MUNICÍPIO DE SANTALUZ - BAHIA | | | | | | CATEGORIA | | | | | | | |
| CONTRATO Nº 167/2023 | | | | | | QTDE | | | | | | | |
| RDC: 134 | | | | | | MAO DE OBRA DIRETA | | | | | | | |
| RDO: 486 | | | | | | | | | | | | | |
| Condições climáticas: Manhã: (1) Tarde: (1) Noite: () | | | | | | Gerente de Obra | | | | | | | |
| SIMBOLOGIA | | | | | | Engenheiro 1 | | | | | | | |
| 1- Tempo Bom 2- Chuva c/ cond. Trab. 3- Chuva s/ cond. Trab. | | | | | | Tec. de Segurança | | | | | | | |
| SERVIÇOS EXECUTADOS / OCORRÊNCIAS | | | | | | Aux Adm | | | | | | | |
| <p>APLICAÇÃO MANUAL DE PINTURA COM TINTA LÁTEX ACRÍLICA EMPAREDES, DUAS DEMÃO, AF_06/2014</p> <p>Pintura de acabamento em superfícies metálicas com aplicação de 02 demãos de tinta esmalte epoxi branco, e = 35 micra p/ demão, aplicado com rolo e pincel - R1</p> | | | | | | Mestre de obra | | | | | | | |
| | | | | | | Encarregado geral 1 | | | | | | | |
| | | | | | | | | | | | | | |
| | | | | | | | | | | | | | |
| | | | | | | | | | | | | | |
| | | | | | | | | | | | | | |
| | | | | | | | | | | | | | |
| | | | | | | | | | | | | | |
| | | | | | | | | | | | | | |
| | | | | | | | | | | | | | |
| CONSIDERAÇÕES | | | | | | RESUMO DO EFETIVO | | | | | | | |
| | | | | | | EFETIVO DO DIA | | | | | | | |
| | | | | | | JORNADA DE TRABALHO | | | | | | | |
| | | | | | | HR DO DIA | | | | | | | |
| OBSERVAÇÕES | | | | | | HR ACUMULADO | | | | | | | |
| | | | | | | EFETIVO EQUIPAMENTOS | | | | | | | |
| | | | | | | TIPO | | | | | | | |
| GERENTE DE OBRA: | | | | | | Veículo Leve | | | | | | | |
| Data: 31/07/2024 | | | | | | Caminhão Munck | | | | | | | |
| FISCALIZAÇÃO: | | | | | | Caminhão Toco | | | | | | | |
| Data: 31/07/2024 | | | | | | Escavadeira | | | | | | | |
| | | | | | | PA carregadeira | | | | | | | |
| | | | | | | Caxamba | | | | | | | |
| | | | | | | Patrol | | | | | | | |
| | | | | | | PC 200 | | | | | | | |
| | | | | | | Placa Vibratória | | | | | | | |



Wendel Simões Gref
 13.749.775/0001-10
 BUREL S/A GENHARIA LTDA
 Av. ... 800 - Geraú
 CEP: ...

Evaldo Almeida Moraes
 Engenheiro Civil
 RNP 051419303-3

RELATÓRIO FOTOGRÁFICO 1ª MEDIÇÃO – CONSTRUÇÃO DE BASES ELEVATÓRIAS DE CONCRETO ARMADO E ALVENARIA PARA CAIXA D'ÁGUA - ARACI NORTE, NO MUNICÍPIO DE SANTALUZ - BAHIA

| DATA | MUNICÍPIO | EMPREENDIMENTO |
|------------|-----------|---------------------------------|
| 31/07/2024 | Santaluz | CONSTRUÇÃO DE BASES ELEVATÓRIAS |



FOTO 01 – Placa de obra em chapa aço galvanizado, instalada - Rev 02_01/2022



FOTO 02 – LOCAÇÃO CONVENCIONAL DE OBRA, UTILIZANDO GABARITO DE TÁBUAS CORRIDAS PONTALETADAS A CADA 2,00M - 2 UTILIZAÇÕES. AF_10/

| DATA | MUNICÍPIO | EMPREENDIMENTO |
|------------|-----------|---------------------------------|
| 31/07/2024 | Santaluz | CONSTRUÇÃO DE BASES ELEVATORIAS |



FOTO 03 -ESCAVAÇÃO MANUAL PARA BLOCO DE COROAMENTO OU SAPATA (INCLUINDO ESCAVAÇÃO PARA COLOCAÇÃO DE FÔRMAS). AF_06/2017

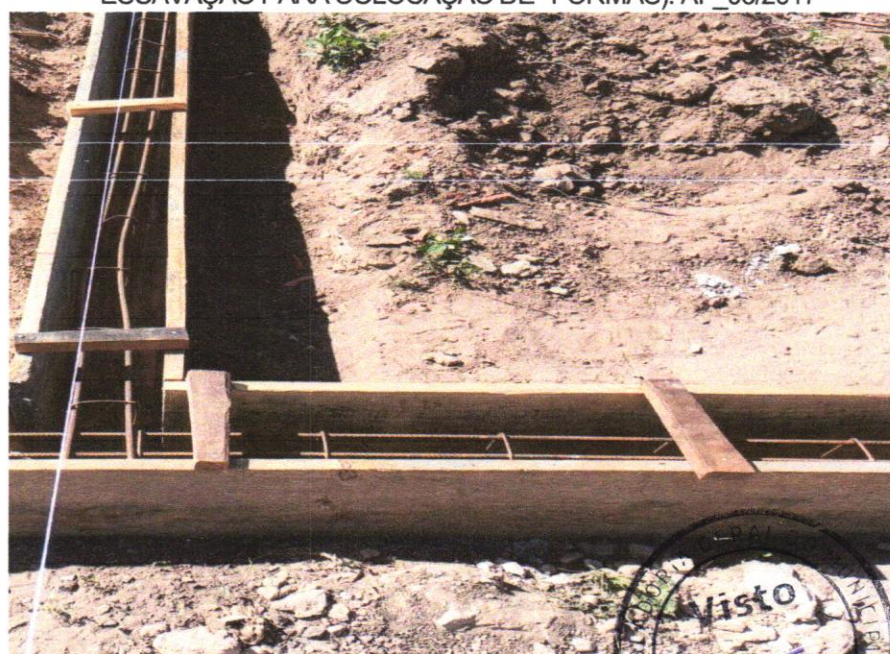

Wendel Simões Graf
 08 349.77870001-0
 RUA SINGELARIANA 120A
 ALVA FLORESTA - SÃO CARLOS - SP
 CEP 13506-900

Evaldo Almeida Moraes
 Engenheiro Civil
 RNP 09141V303-3



FOTO 04 – ARMAÇÃO DE BLOCO, VIGA BALDRAME OU SAPATA UTILIZANDO AÇO CA-50 DE 6,3 MM - MONTAGEM. AF_06/2017

| DATA | MUNICÍPIO | EMPREENDIMENTO |
|------------|-----------|---------------------------------|
| 31/07/2024 | Santaluz | CONSTRUÇÃO DE BASES ELEVATORIAS |



FOTO 05 – CONCRETO FCK = 20MPA, TRAÇO 1:2,7:3 (EM MASSASECA DE CIMENTO/ AREIA MÉDIA/ BRITA 1)- PREPARO MECÂNICO COM BETONEIRA 400 L. AF_05/202



Wendel Simões, Cref
 13.749.775/0001
 BRUNO ENGENHARIA LTDA
 RUA HILDEBRANDO DEBETH, 906 - Centro
 CEP 13.160-000 - Santaluz - SP

Evaldo Almeida Moraes
 Engenharia Civil
 RNP 051417303-3

Foto 06– IMPERMEABILIZAÇÃO DE SUPERFÍCIE COM EMULSÃO ASFÁLTICA, 2 DEMAOSAF_06/20

| DATA | MUNICÍPIO | EMPREENDIMENTO |
|------------|-----------|---------------------------------|
| 31/07/2024 | Santaluz | CONSTRUÇÃO DE BASES ELEVATORIAS |



FOTO 07 – LASTRO DE CONCRETO MAGRO, APLICADO EM BLOCOS DE COROAMENTO OUSAPATAS, ESPESURA DE 3 CM. AF_08/2017



Wendel Simões Eng
 11 749.7757/0003-0
 S/AZ ENGENHARIA LTDA
 Rua Washington Ribeiro, 905 - Goiás
 CEP: 74.210-000 - Goiânia - GO

Evaldo Almeida Moraes
 Engenharia Civil
 RNP 091419303-3

FOTO 08 – ARMAÇÃO DE PILAR OU VIGA DE UMA ESTRUTURA CONVENCIONAL DE CONCRETO ARMADO EM UM EDIFÍCIO DE MÚLTIPLOS PAVIMENTOS UTILIZANDO AÇO CA-50 DE 8,0 MM -MONTAGEM. AF_12/2015



| DATA | MUNICÍPIO | EMPREENDIMENTO |
|------------|-----------|---------------------------------|
| 31/07/2024 | Santaluz | CONSTRUÇÃO DE BASES ELEVATORIAS |



FOTO 09 – CONCRETO FCK = 20MPA, TRAÇO 1:2,7:3 (EM MASSASECA DE CIMENTO/ AREIA MÉDIA/ BRITA - PREPARO MECÂNICO COM BETONEIRA 600 L.AF_05/2021



FOTO 10 – ALVENARIA DE VEDAÇÃO DE BLOCOS CERÂMICOS FURADOS NA HORIZONTAL DE 19X19X19CM (ESPESSURA 9CM) DE PAREDES COM ÁREA LÍQUIDA MENOR QUE 6M² SEM VÃOS E ARGAMASSA DE ASSENTAMENTO COM PREPARO EM BETONEIRA AF_06/20

Wendel Simões Cruz
 13.749.725/0003
 BUREL ENGENHARIA LTDA
 AVA. HILTON LOPES, 806 - Grão-Pará
 CEP: 44.140-000 - Salvador - Bahia

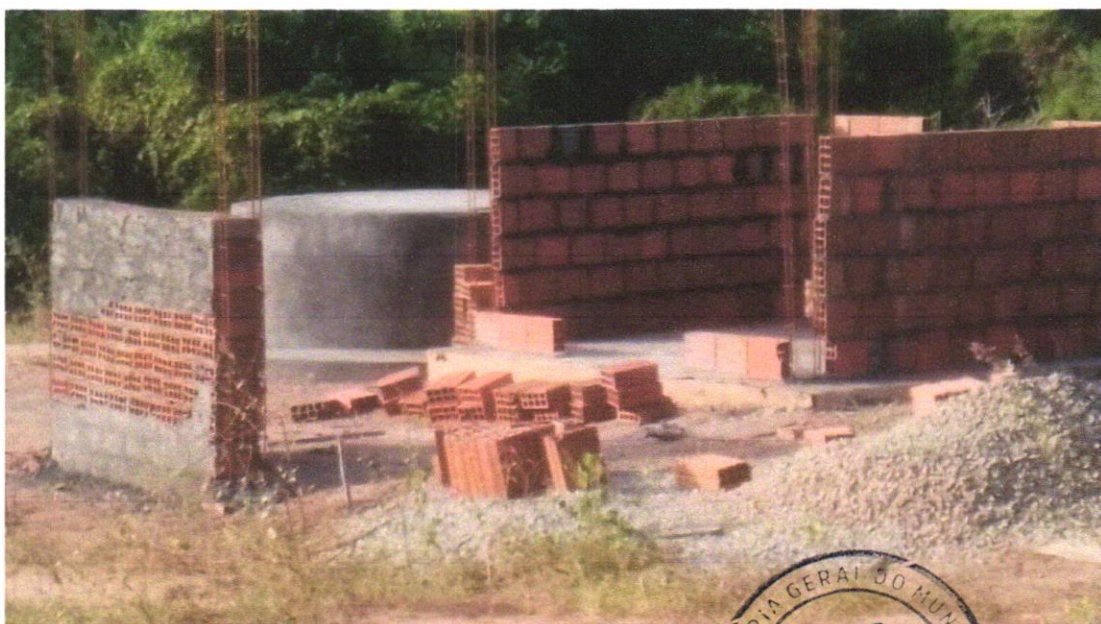

Evaldo Almeida Moraes
 Engenheiro Civil
 RNP 051417303-3

| DATA | MUNICÍPIO | EMPREENDIMENTO |
|------------|-----------|---------------------------------|
| 31/07/2024 | Santaluz | CONSTRUÇÃO DE BASES ELEVATORIAS |



Foto 11 - CHAPISCO APLICADO EM ALVENARIAS E ESTRUTURAS DE CONCRETO INTERNAS, COM COLHER DE PEDREIRO. ARGAMASSA TRAÇO 1:3 COM PREPARO EM BETONEIRA 400L. AF_06/2014



Foto 12 - EMBOÇO, PARA RECEBIMENTO DE CERÂMICA, EM ARGAMASSA TRAÇO 1:2:8, PREPARO MANUAL, APLICADO MANUALMENTE EM FACES INTERNAS DE PAREDES, PARA AMBIENTE COM ÁREA ENTRE 5M² E 10M², ESPESSURA DE 20MM, COM EXECUÇÃO DE TALISCAS. AF_06/2014

Wendel Simões Eng.
 13.749.776/0001
 RUA S. HIGIENIS N. 1120
 13.128-000 SANTALUZ - SP
 CEP: 13.128-000

Evaldo Almeida Moraes
 Engenheiro Civil
 RNP 051419303-3



| DATA | MUNICÍPIO | EMPREENDIMENTO |
|------------|-----------|---------------------------------|
| 31/07/2024 | Santaluz | CONSTRUÇÃO DE BASES ELEVATORIAS |



Foto 13 - TELHAMENTO COM TELHA DE FIBROCIMENTO



Foto 14- APLICAÇÃO MANUAL DE PINTURA COM TINTA LÁTEX ACRÍLICA EM PAREDES, DUAS DEMÃOS.

AF_06/2014

Wendel Simões Eng
 13.749.775/0001-0
 WENDEL SIMÕES ENGENHARIA LTDA
 RUA HILDEBRANDO RIBEIRO, 1006 - Centro
 CEP: 13.120-000 - Santa Luzia - SP



Evaldo Almeida Moraes
 Engenheiro Civil
 RNP 051419303-3

| DATA | MUNICÍPIO | EMPREENDIMENTO |
|------------|-----------|---------------------------------|
| 31/07/2024 | Santaluz | CONSTRUÇÃO DE BASES ELEVATORIAS |



Foto 15 ARGAMASSA TRAÇO 1:3 (EM VOLUME DECIMENTO E AREIA MÉDIA ÚMIDA) PARA CONTRAPISO, PREPARO MECÂNICO COM BETONEIRA 600 L. AF_08/2019



Foto 16 - APLICAÇÃO MANUAL DE PINTURA COM TINTA LÁTEX ACRÍLICA EM PAREDES, DUAS DEMÃOS. AF_06/2014 marca Araforros ou similar, instalado - Rev 06

Wendel Simões Eng
 11 749.7757/0001
 AV. SANGREMANIA, 1120
 JARDIM INDUSTRIAL, 1308 - GUA-
 RULOS - SÃO PAULO - SP
 CEP: 05141-303



Evaldo Almeida Moraes
 Engenheiro Civil
 RNP 05141V303-3

| DATA | MUNICÍPIO | EMPREENDIMENTO |
|------------|-----------|---------------------------------|
| 31/07/2024 | Santaluz | CONSTRUÇÃO DE BASES ELEVATORIAS |



FOTO 17 –ALVENARIA DE VEDAÇÃO DE BLOCOS CERÂMICOS FURADOS NA HORIZONTAL DE 9X19X19CM (ESPESSURA 9CM) DE PAREDES COM ÁREA LÍQUIDA MENOR QUE 6M² SEM VÃOS E ARGAMASSA DE ASSENTAMENTO COM PREPARO EM BETONEIRA. AF_06/201



Wendel Soares Eng
 13.749.775/0001
 WENDEL ENGENHARIA LTDA
 Av. Industrial Roberto, 806 - Jardim
 CEP: 13.124-110 - Sorocaba - SP

Evaldo Almeida Moraes
 Engenheiro Civil
 RNP 051419303-3



FOTO 18–ALVENARIA DE VEDAÇÃO DE BLOCOS CERÂMICOS FURADOS NA HORIZONTAL DE 9X19X19CM (ESPESSURA 9CM) DE PAREDES COM ÁREA LÍQUIDA MENOR QUE 6M² SEM VÃOS E ARGAMASSA DE ASSENTAMENTO COM PREPARO EM BETONEIRA.